



Information - consultation villageoise  
Janvier - Février 2024



# Mot d'introduction

# Déroulement de la soirée



## Information :

- Qu'est-ce qu'une Opération de Développement Rural?

## Consultation :

- Présentation du pré-diagnostic communal
- Récolte de vos avis et idées

## Divers :

- Appel à candidature pour la CLDR





Feuille de présences

# Les documents à votre disposition

● ● ● ● ●  
AU MOMENT DE  
LA CONSULTATION

1 tableau par thématique





- ➔ à compléter pendant la présentation + 10' 
- ➔ à nous remettre à la fin de la réunion

Thème n°3 : Economie 		
ATOUTS	FAIBLESSES	PROPOSITIONS D'AMÉLIORATION

Thème n°2 : Population 		
ATOUTS	FAIBLESSES	PROPOSITIONS D'AMÉLIORATION

Thème n°1 : Territoire 		
ATOUTS	FAIBLESSES	PROPOSITIONS D'AMÉLIORATION
		

9 post-it

- ➔ 3 verts = atouts
- ➔ 3 roses = faiblesses
- ➔ 3 jaunes = idées d'amélioration

Pour chaque thématique 1 post-it de chaque couleur



# Quand poser vos questions?

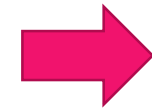
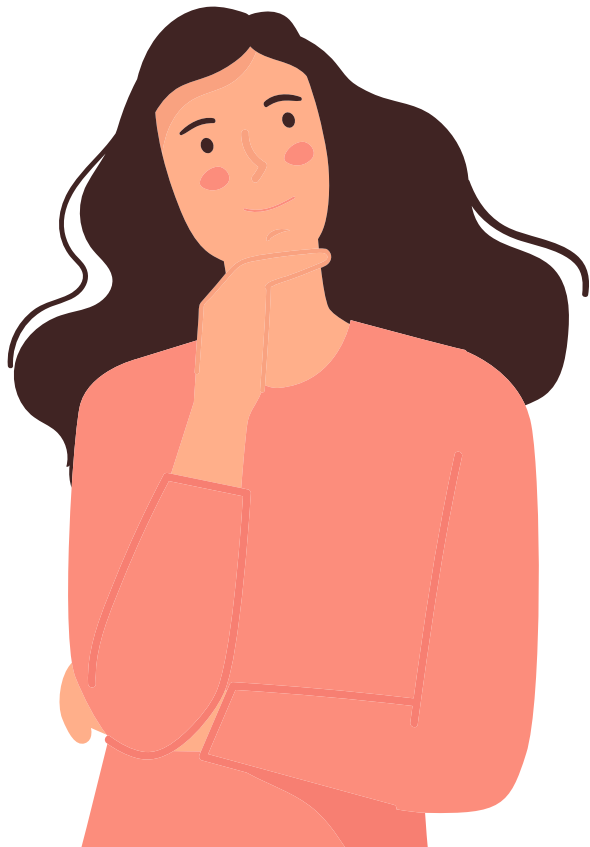

Un moment est prévu après chaque présentation



# ODR - Explications

# ODR – Déroulement



**ODR** : Opération de développement rural

 *le processus*

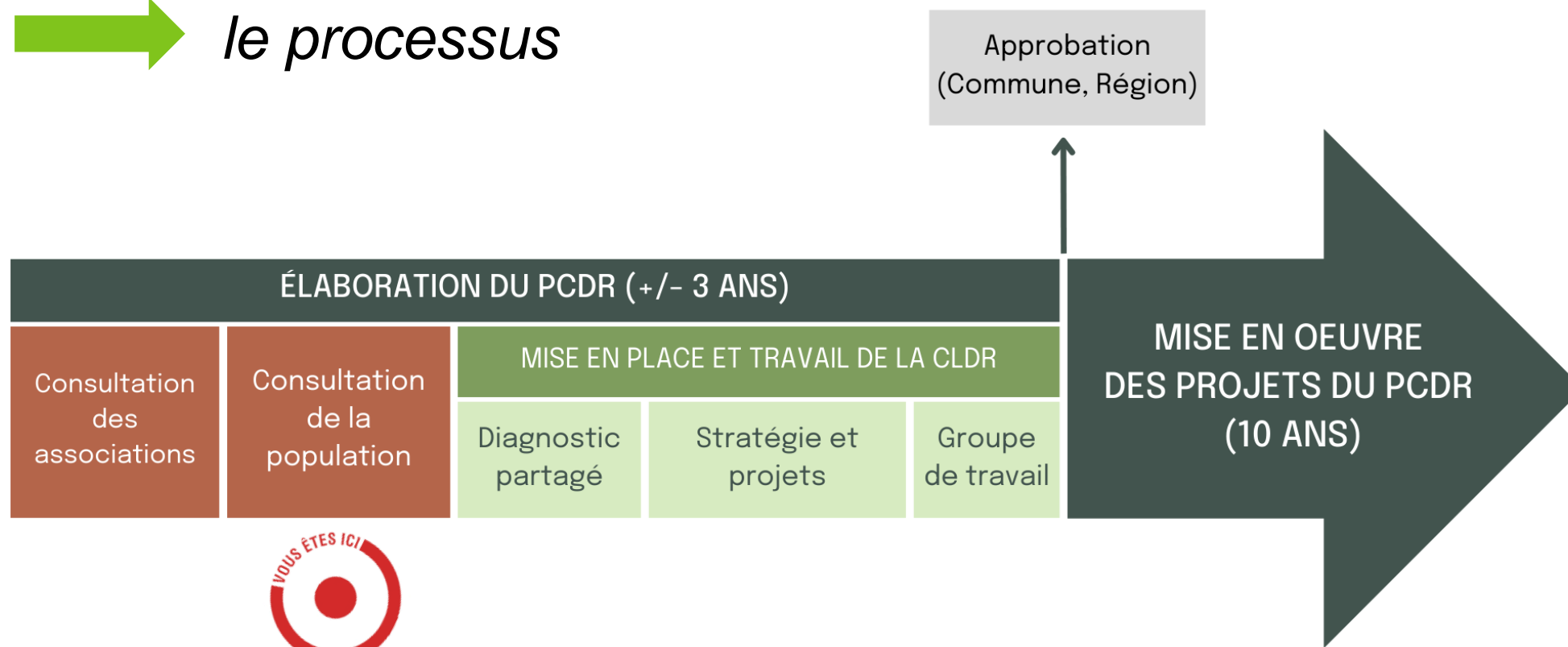



# ODR - Les termes clés



**ODR** : Opération de développement rural  
 *le processus*

**PCDR** : Programme Communal de Développement Rural  
 *le document*

**CLDR** : Commission Locale de Développement Rural  
 *le groupe de citoyens et d'élus*

# ODR – Les opportunités



**Implication** des citoyens dans la vie de la commune

**Outil transversal** aux politiques locales, complémentaires aux autres plans et programmes

Accès aux **subsidés** du développement rural et à des appels à projets

# ODR - Les acteurs



## LA POPULATION MOTEUR DE L'OPÉRATION



# Vous !



### La commune

Élu relais : François Lejeune

Agent relais : Christophe Baldewyns et Julie Detrixhe



Wallonie



Service public  
de Wallonie

### L'administration wallonne

Agent traitant : Bernadette Franck

La Ministre de la Ruralité

Céline Tellier



### Un auteur de PCDR

Laurence Docquir

Denis Genevois



Fondation Rurale  
de Wallonie

### L'organisme d'accompagnement

Perrine Urbain

Caroline Delbar

# FRW - Nos missions



**Informier et accompagner** la commune d'Awans dans son  
**Opération de Développement Rural (ODR)**

**Assurer la coordination** entre différents partenaires et/ou porteurs de  
projets (ex : GAL, RW, associations, publics cibles,...)

**Veiller à la participation** de la population

**Animer les réunions** et en assurer le secrétariat

**Conseiller et aider** dans une réflexion constructive, globale et à long terme  
et dans la prise de décision collective

# FRW - Où sommes-nous?

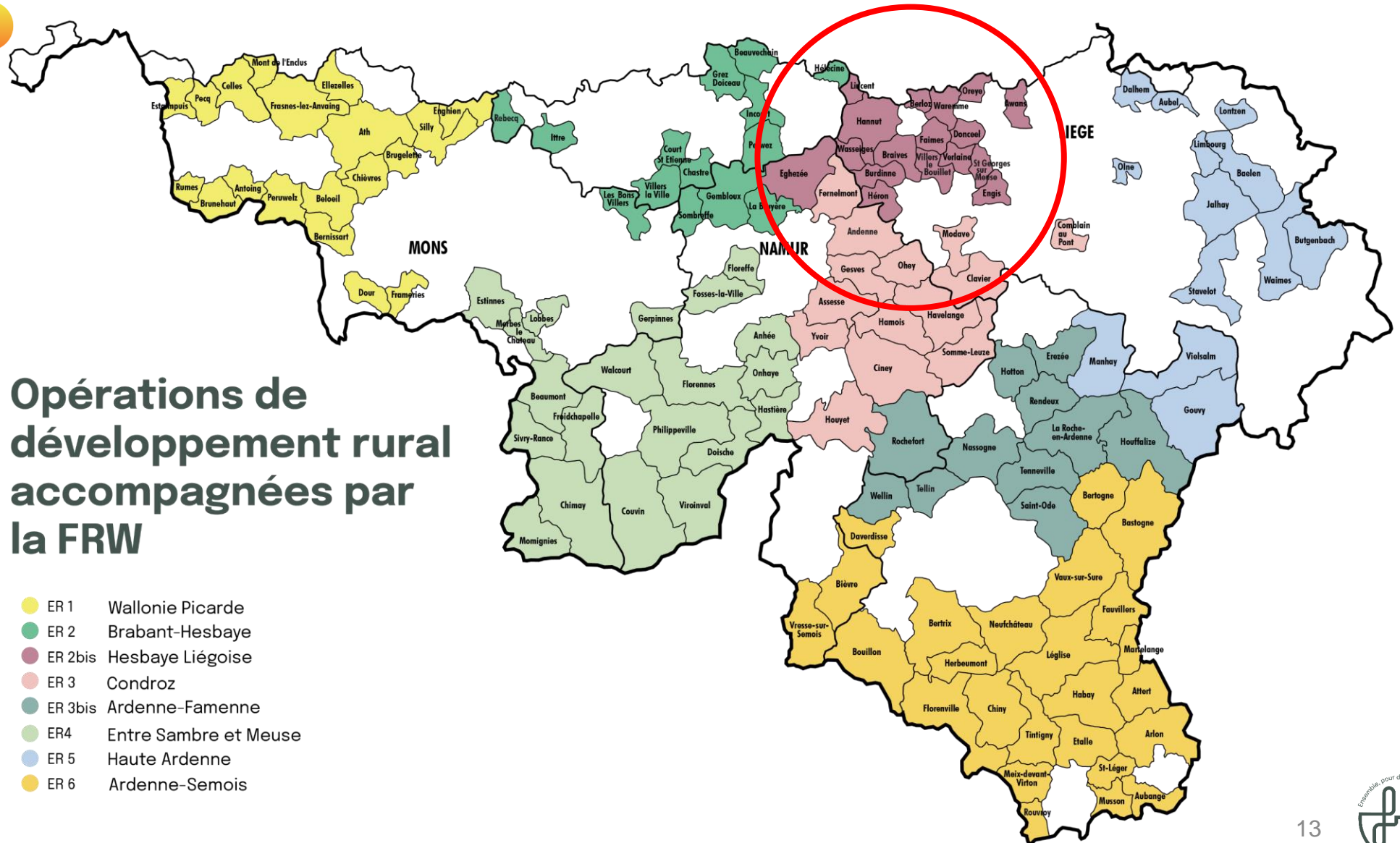

**Opérations de développement rural accompagnées par la FRW**

- ER 1 Wallonie Picarde
- ER 2 Brabant-Hesbays
- ER 2bis Hesbays Liégeoise
- ER 3 Condroz
- ER 3bis Ardenne-Famenne
- ER 4 Entre Sambre et Meuse
- ER 5 Haute Ardenne
- ER 6 Ardenne-Semois

# FRW - Où sommes-nous?



## Notre présence en Hesbaye liégeoise

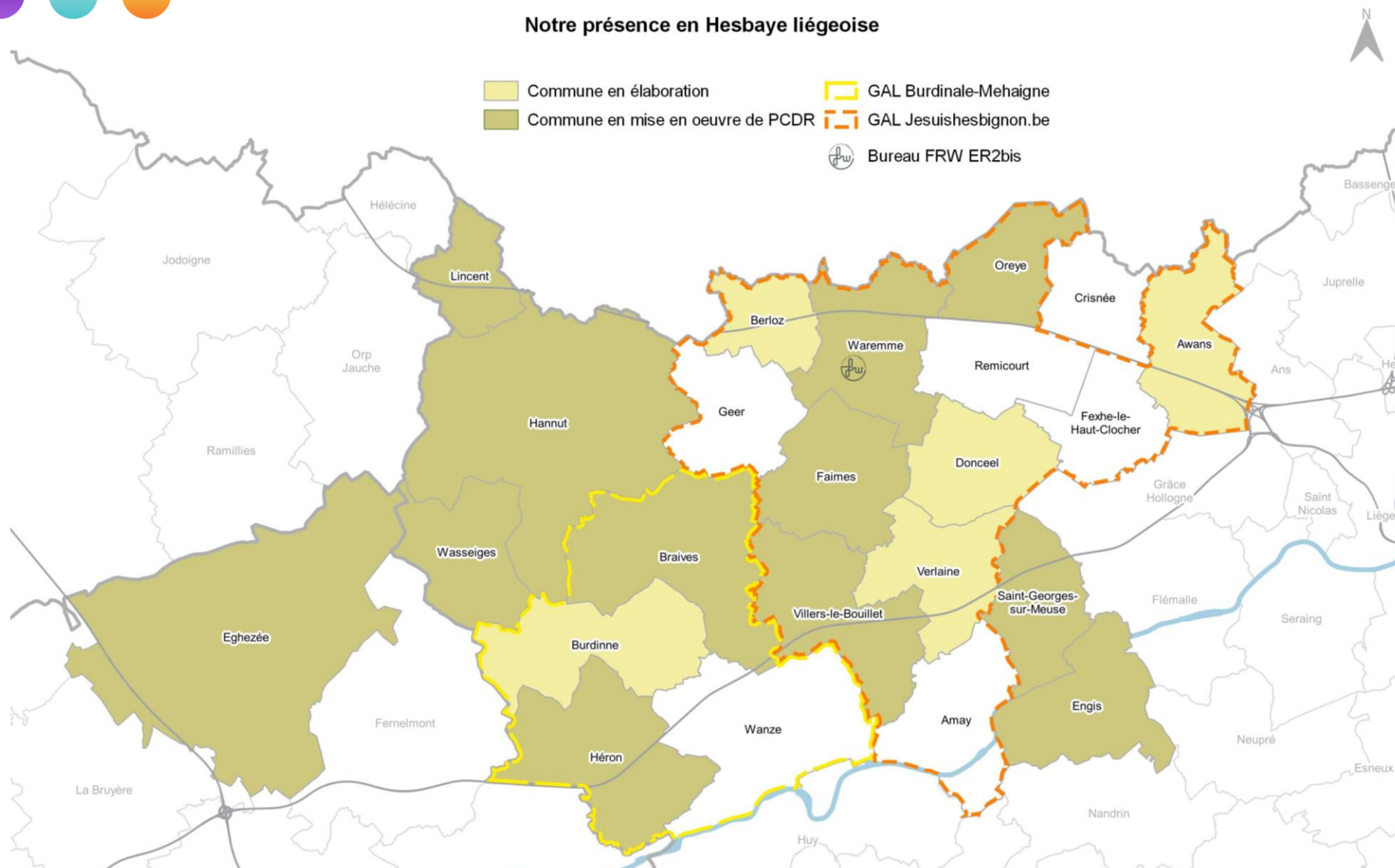

# ODR - Réalisations



Espace public



*Orbais*

Maison rurale



*Awans*

Réseau de voies lentes/mobilité douce



*Incourt*

Zones naturelles



*Grand-Axhe*

Projets  
subsidés

# ODR - Réalisations



## Journée des acteurs locaux



Ce qui est proposé par la population - soutien communal



Projets portés par

la  
dynamique  
citoyenne

## Journée environnement



## Actions mobilité





# Avez-vous des questions?





# Consultation

# Consultation : méthode



3 présentations des  
**Caractéristiques d'Awans**

Pour chaque thème, une feuille pour inscrire :

## Les **ATOUTS**

Ce qui va bien, ce qu'il faut valoriser, ce dont vous êtes fier

## Les **FAIBLESSES**

Ce qui ne va pas bien, ce qu'il vous manque,  
ce qui devrait être amélioré...

## Les **PROPOSITIONS**

Des solutions, des idées les plus concrètes possibles!

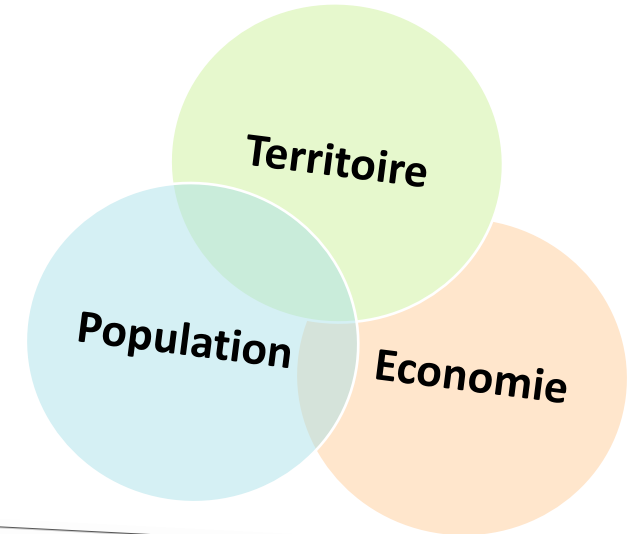

Thème n°3 : Economie 		
ATOUTS	FAIBLESSES	PROPOSITIONS D'AMÉLIORATION

Thème n°2 : Population 		
ATOUTS	FAIBLESSES	PROPOSITIONS D'AMÉLIORATION

Thème n°1 : Territoire 		
ATOUTS	FAIBLESSES	PROPOSITIONS D'AMÉLIORATION

# Consultation : méthode



Après chaque présentation, vous **RECOPIEZ** sur

- Un post-it vert : **L'ATOUT**
- Un post-it rose : **LA FAIBLESSE**
- Un post-it jaune : **LA PROPOSITION**

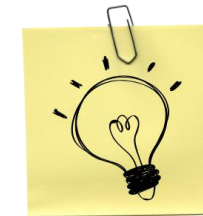

...**PRINCIPAL(E)** dont nous ferons la synthèse en fin de soirée

*Tous vos commentaires sur les feuilles A4 seront intégrés dans le compte-rendu et seront anonymes!*

# Consultation : consignes



Pour vos **PROPOSITIONS** :

*Pensez à l'intérêt de tous !  
Pensez à l'amélioration de votre vie au quotidien !*

*Projetez-vous dans l'avenir !*

*Proposez des solutions !*

*Soyez concrets !*

*Écrivez lisiblement – une seule idée par post-it*





# TERRITOIRE

# Situation



5 villages

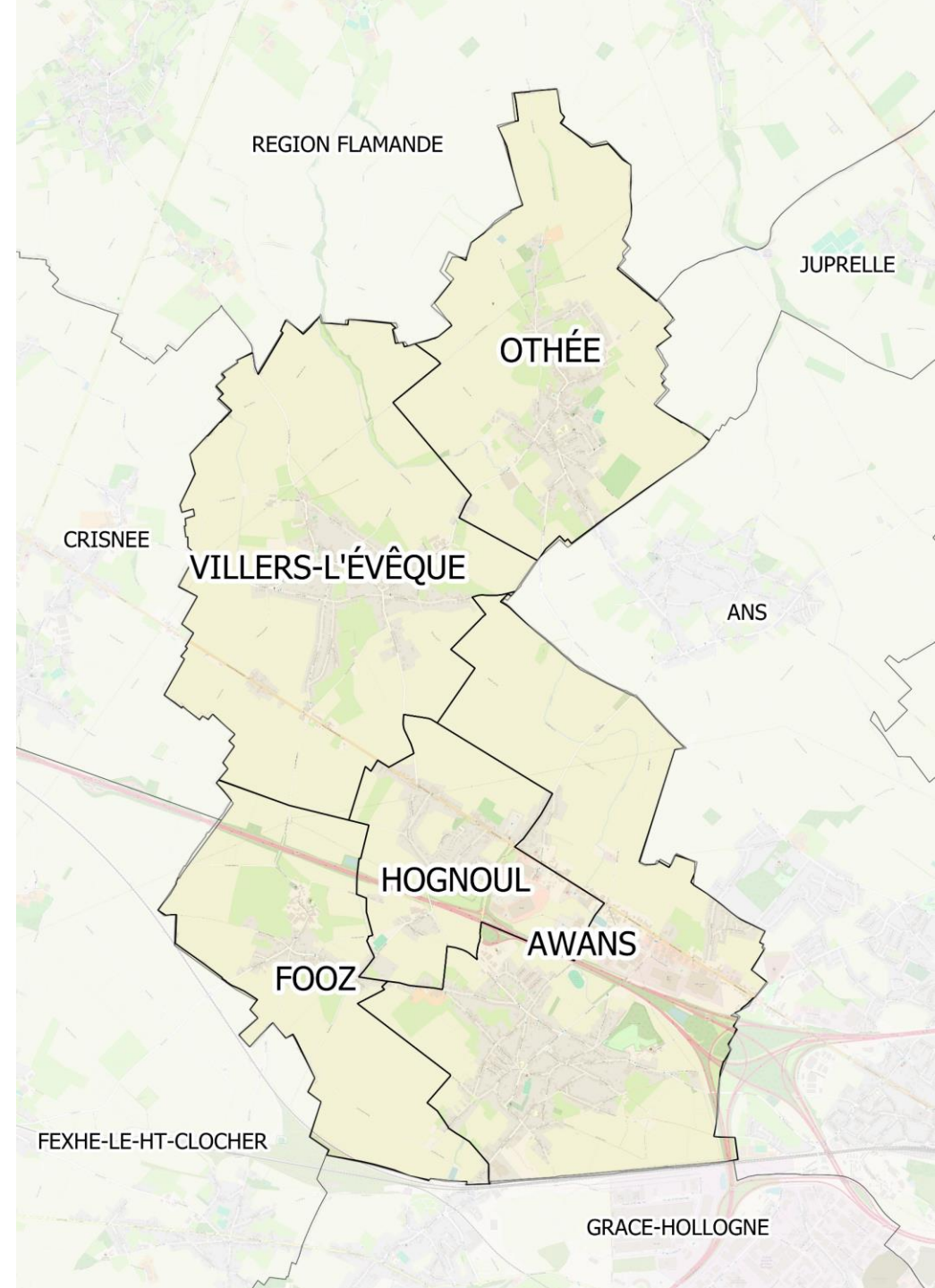
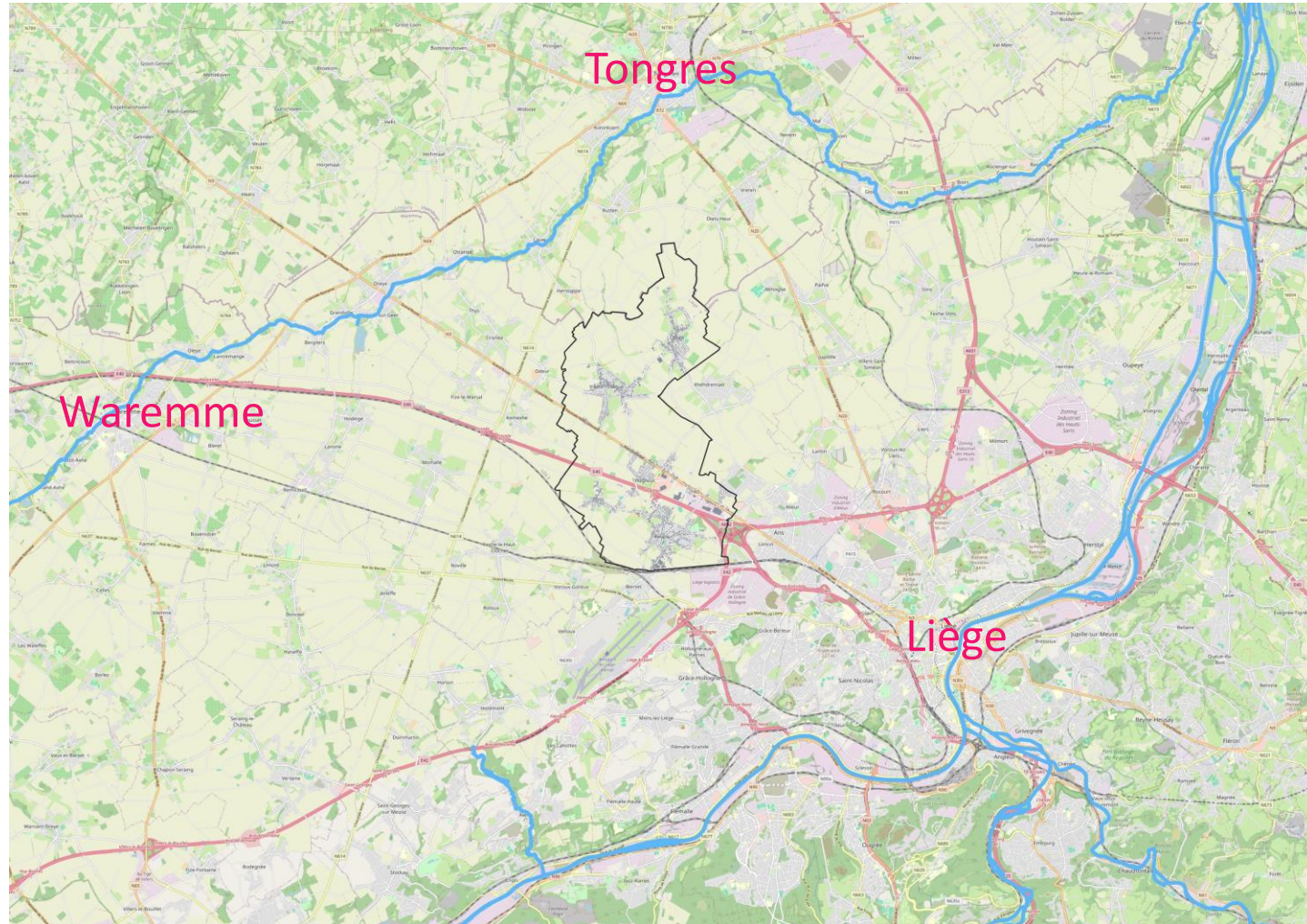

# Paysage



Hesbaye sèche

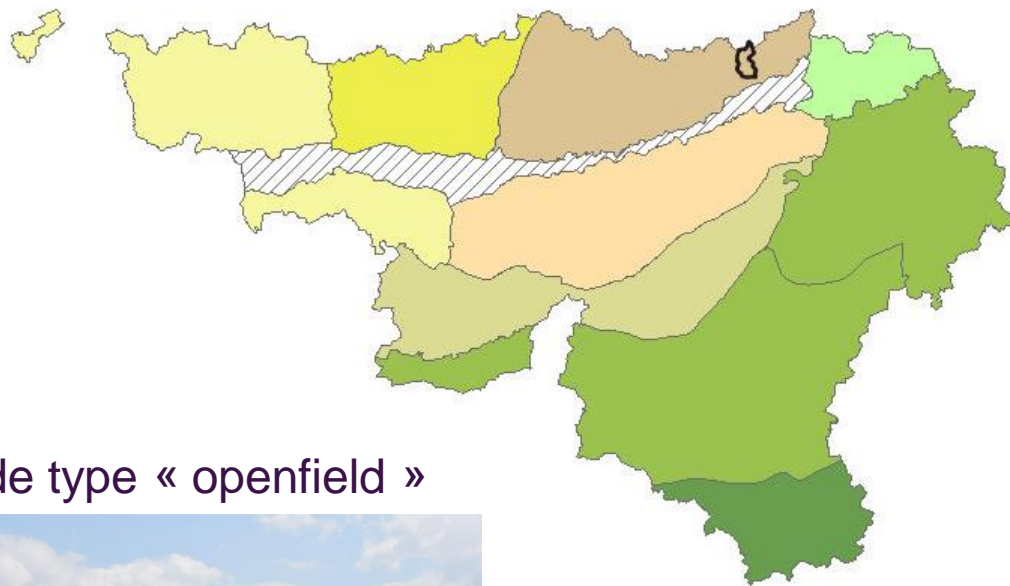

Paysage de type « openfield »



▨ Périmètre d'intérêt paysager (PIP)  
— Points et lignes de vues remarquables (PLVR)

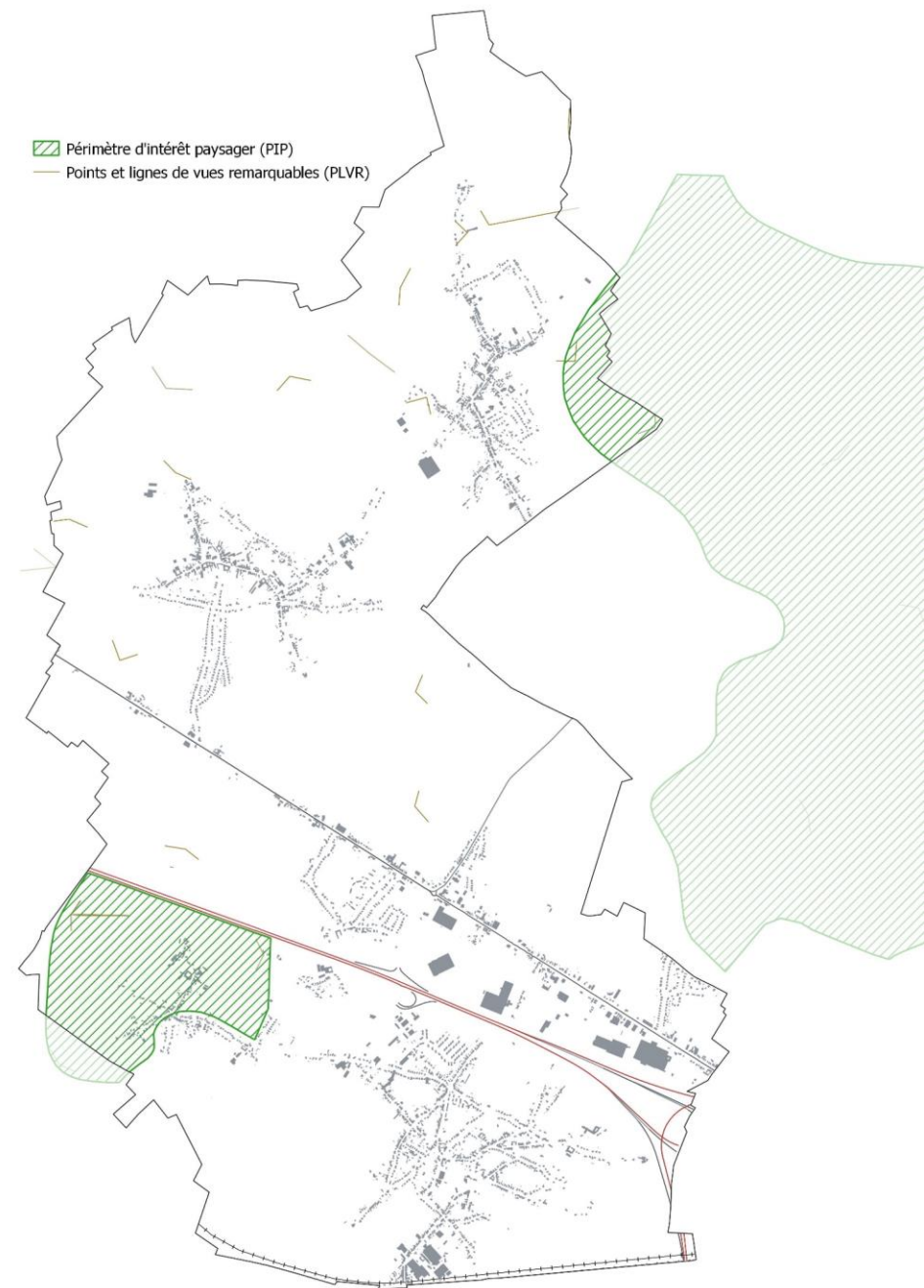



# Hydrographie



Cours d'eau :  
**Le Grand Roua**

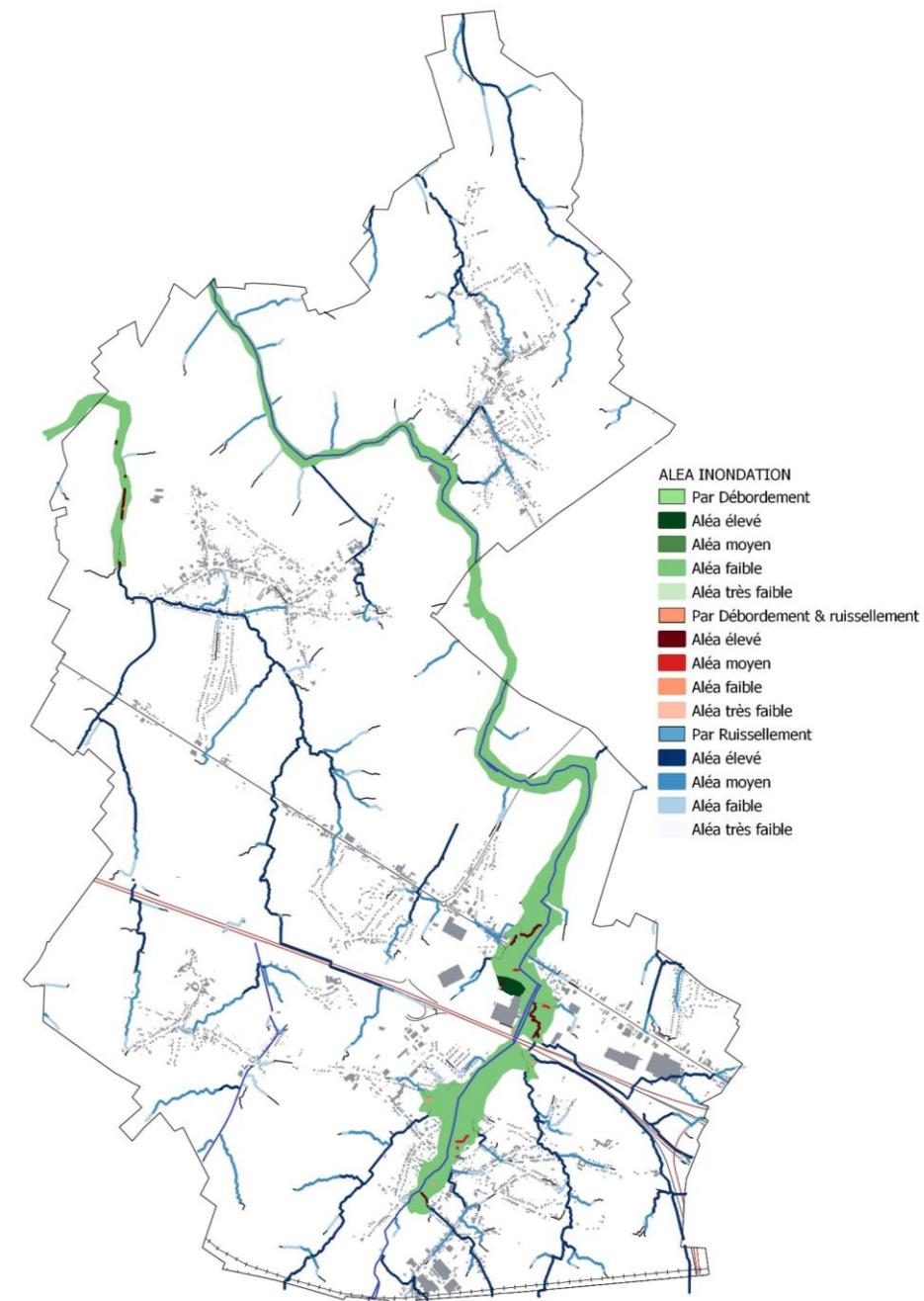
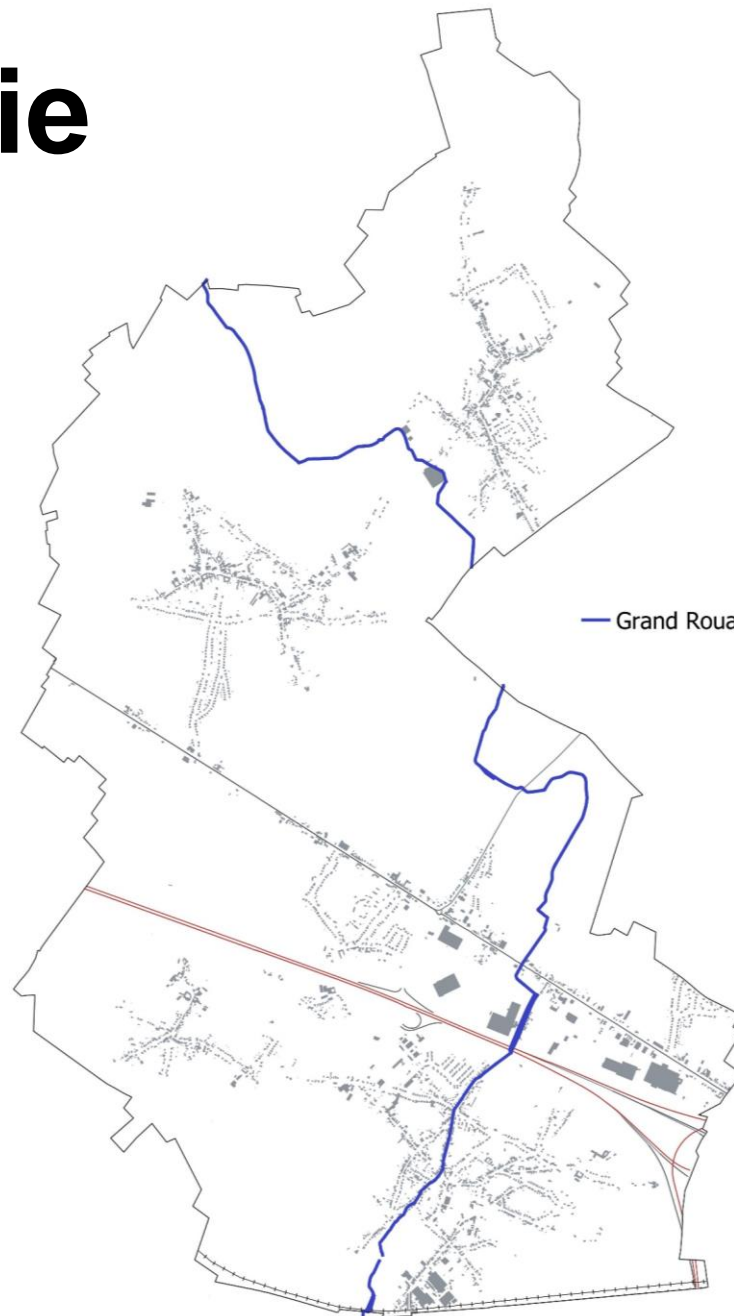

# Nature



Pas de réserve naturelle ou Zone Natura 2000

Site de Grand Intérêt Biologique (**SGIB**) :

- **Les Marnières** (12ha)
- **La Campagne de Fooz et les friches ferroviaires de Voroux-Goreux** (55,39ha dont 1,6ha sur Awans)



Crapaud calamite



Tarier pâtre



Petit nacré

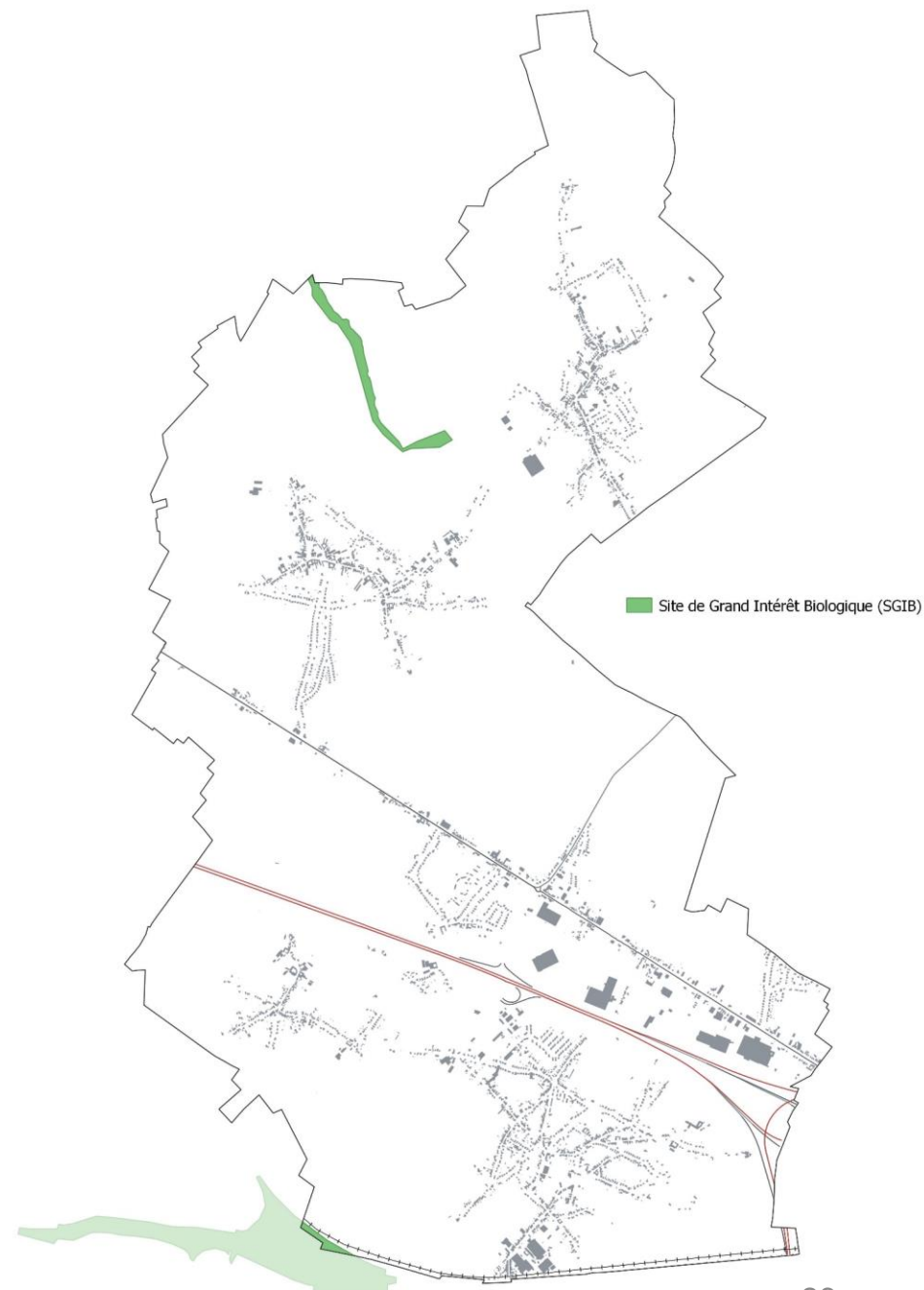

# Nature



## Arbres et haies remarquables

29

### Potager collectif à Hognoul

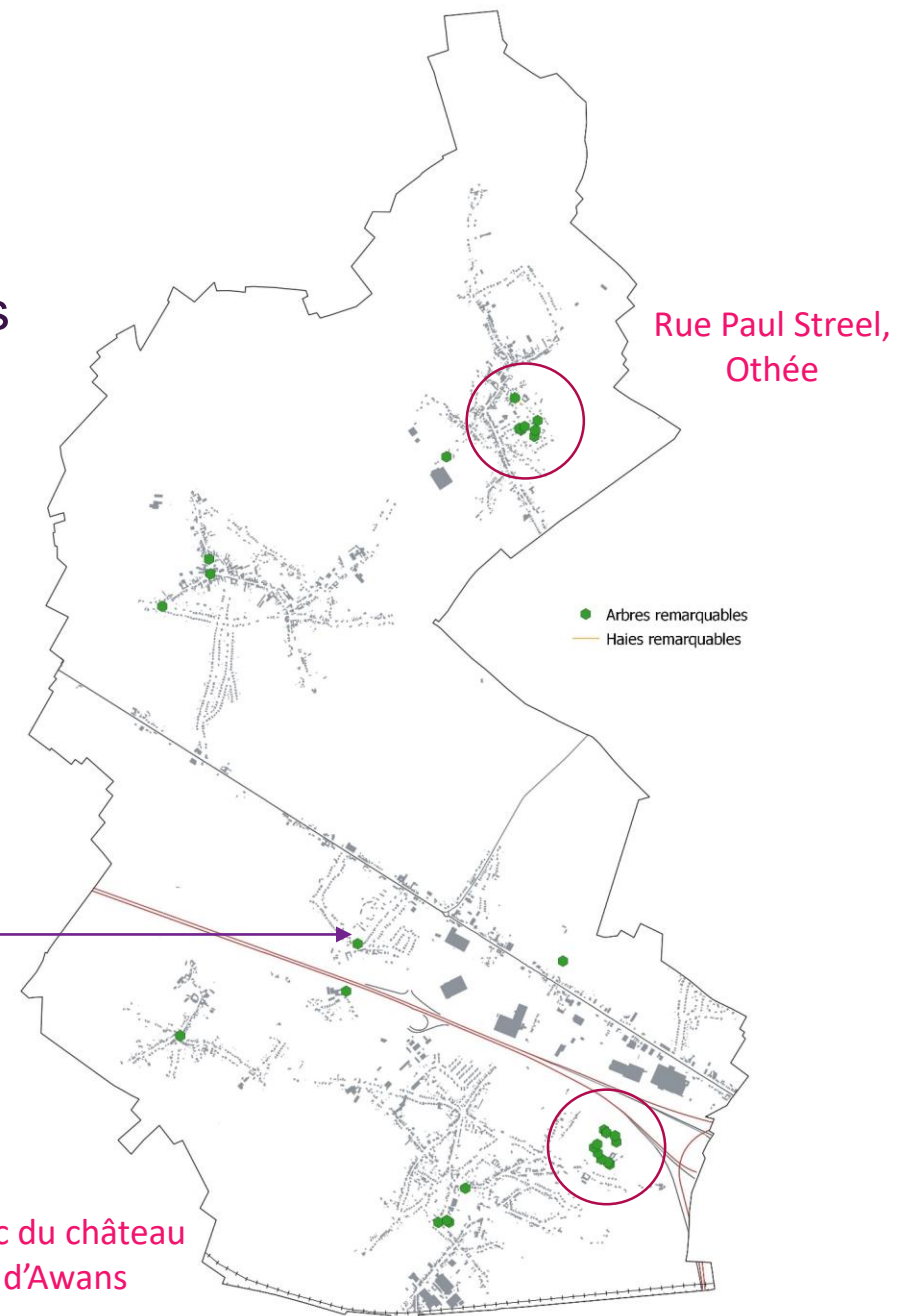

# Affectation du sol



Plan de secteur

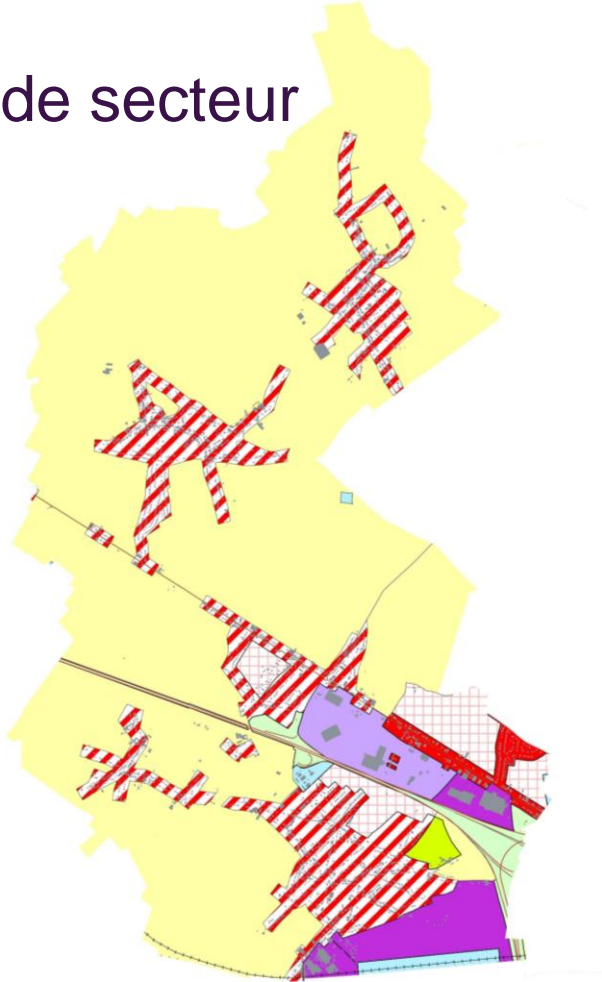

## Occupation du sol

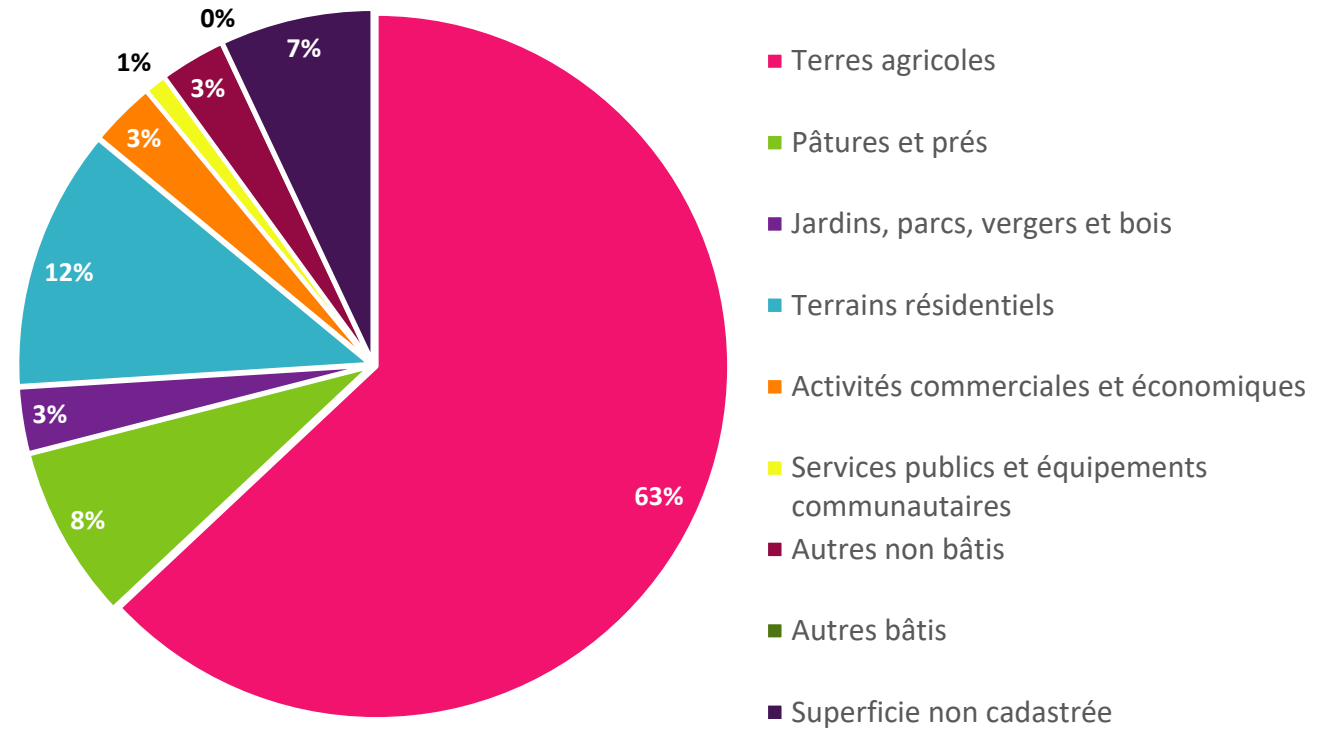

# Villers-l'Evêque

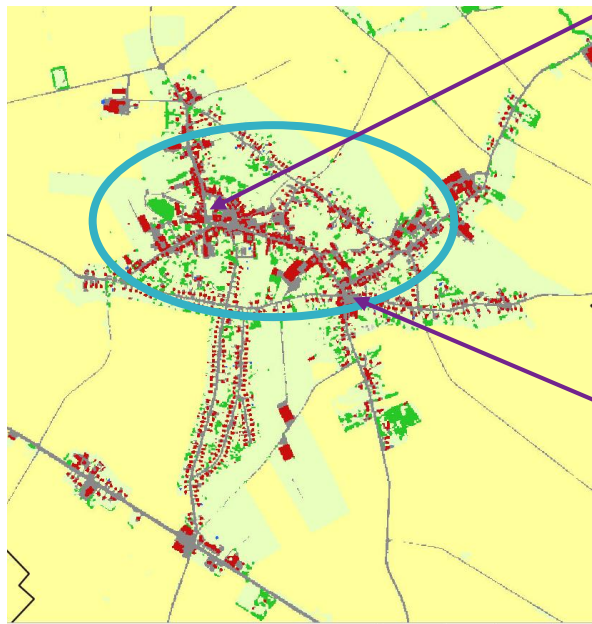
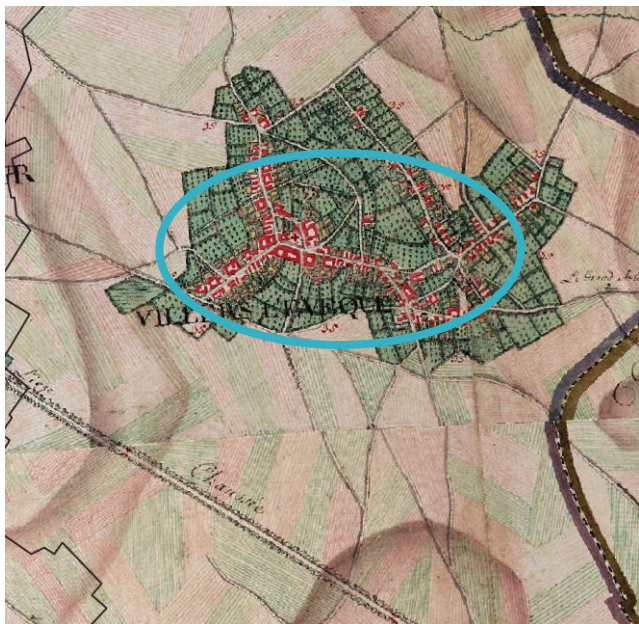

Espace de jeux - rue rond du Roi Albert



Rue de la Chapelle

# Othée

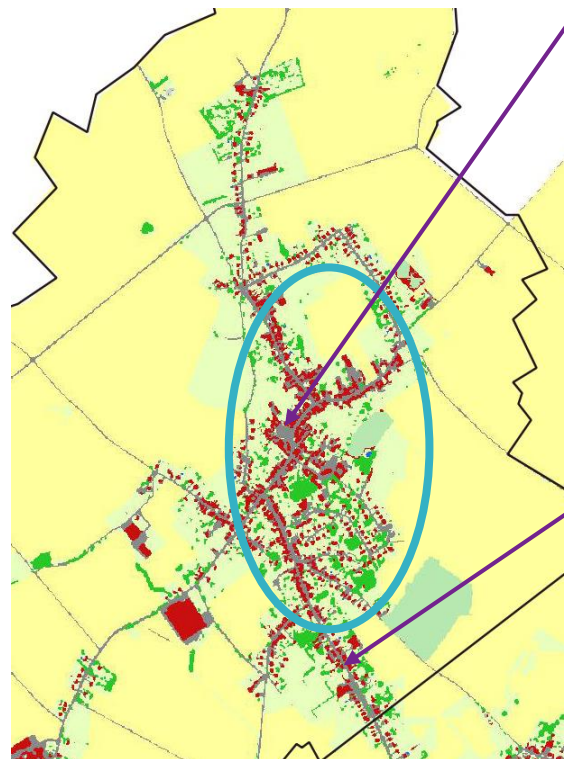
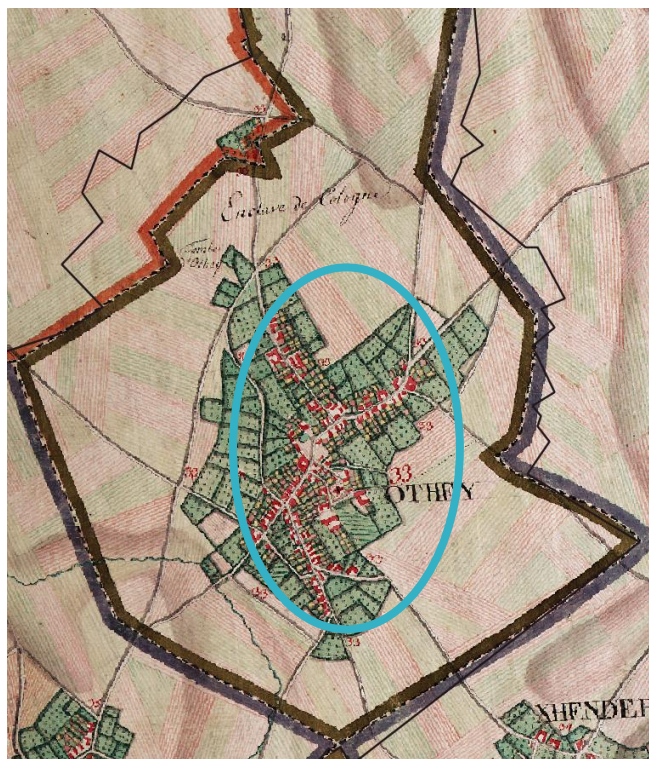

Place du Monument – terrain de basket



Rue Englebert Lescrenier ou place dite « du Tram »

# Hognoul



Place du Tige – plaine de jeux



Place Communale



Place dite « de la Ville »



# Fooz

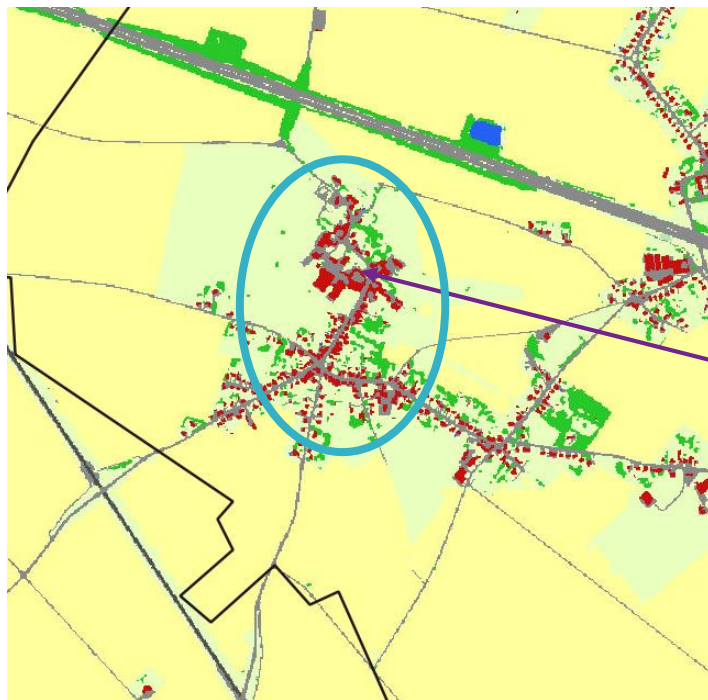

Rue Joseph Delmotte – plaine de jeux

# Patrimoine



7 sites et monuments classés



Tumulus d'Othée



Perron (Rue Rond du Roi Albert)



Eglise Notre-Dame (anc. Eglise de la Ste-Vierge)



Parc d'Awans



Eglise Ste-Agathe et abords



# Mobilité



E40 Liège-Bruxelles, N3 Liège-Leuven

SNCB : Arrêt Bierset-Awans

TEC : 4 lignes (12, 84, 75 et 175)

Happy bus

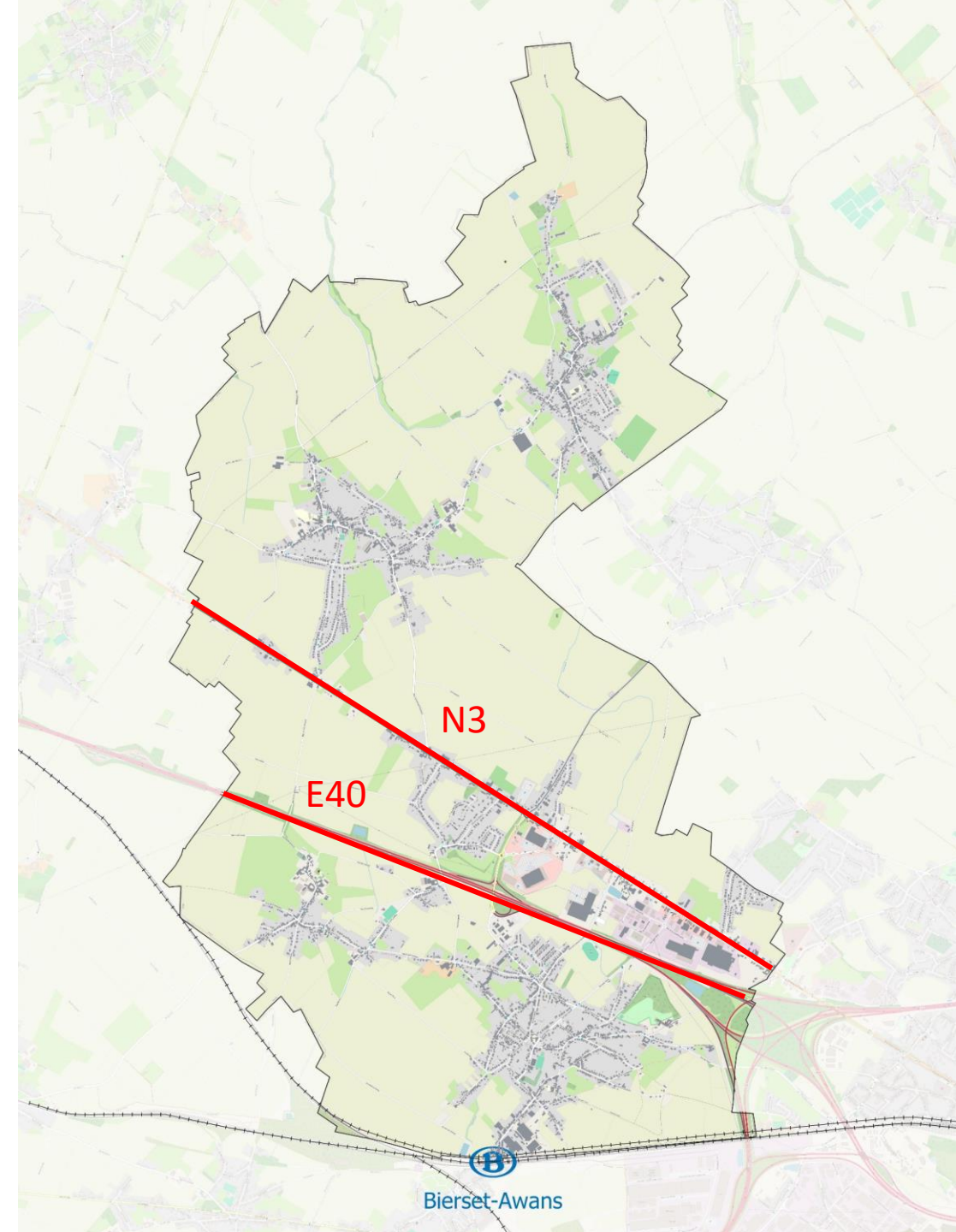

# Avez-vous des questions?



# Consultation : Le territoire



Ecrivez sur la feuille les **ATOUPS**, les **FAIBLESSES**, vos **PROPOSITIONS**

- ✓ Un post-it vert : L' ATOUT 
- ✓ Un post-it rose : LA FAIBLESSE 
- ✓ Un post-it jaune : LA PROPOSITION 

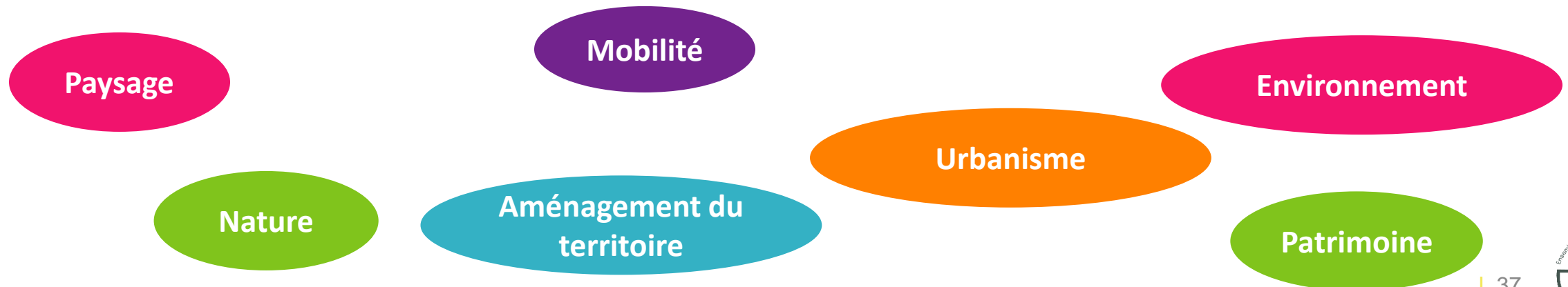



# POPULATION

# Démographie



**9.231 habitants**

Croissance de 18% en 30 ans

Commune	Croissance 1992 - 2023
Ans	4%
Grâce-Hollogne	4%
<b>Awans</b>	<b>18%</b>
Fexhe-le-Haut-Clocher	25%
Juprelle	27%
Crisnée	54%

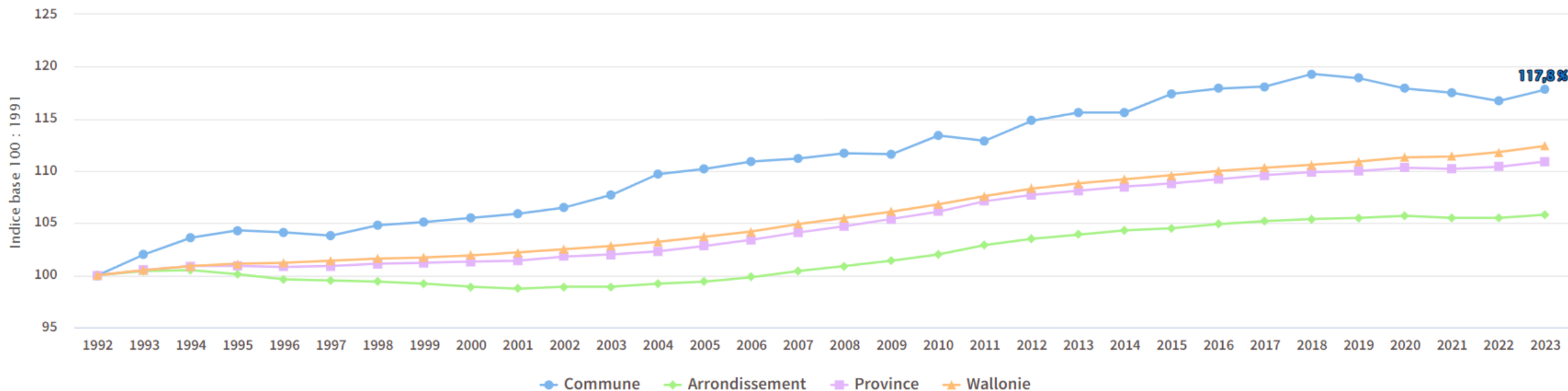

# Démographie



**9.231 habitants**

Répartition des habitants d'Awans par village

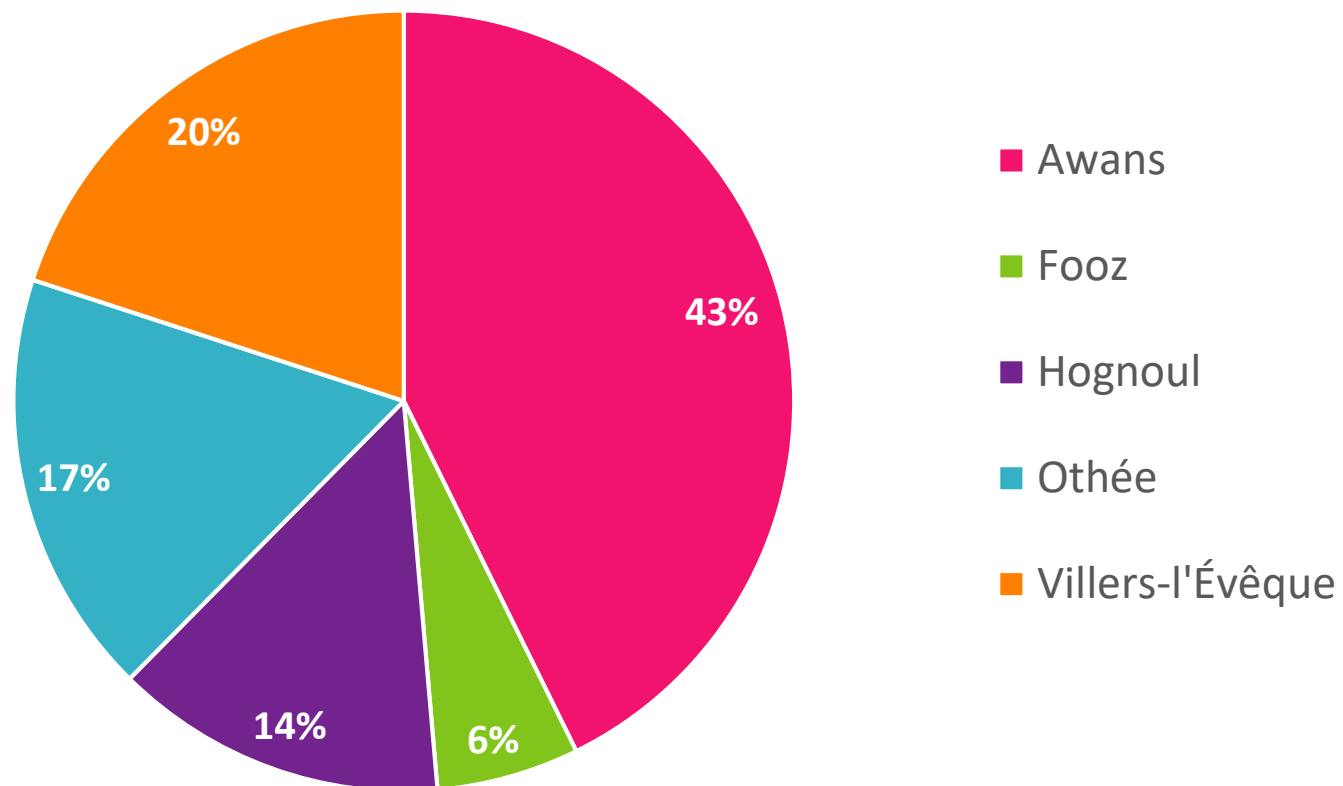



# Démographie



**Age moyen : 44,3 ans**  
 (+ 6,8 ans depuis 1992)  
 (RW : 41,9 ans)

**Ceux qui s'en vont :**

Les jeunes actifs

**Ceux qui arrivent :**

Les aînés

**Constat :** Vieillesse de la population

Pyramide des âges de l'entité AWANS (Commune) [01/01/2023]

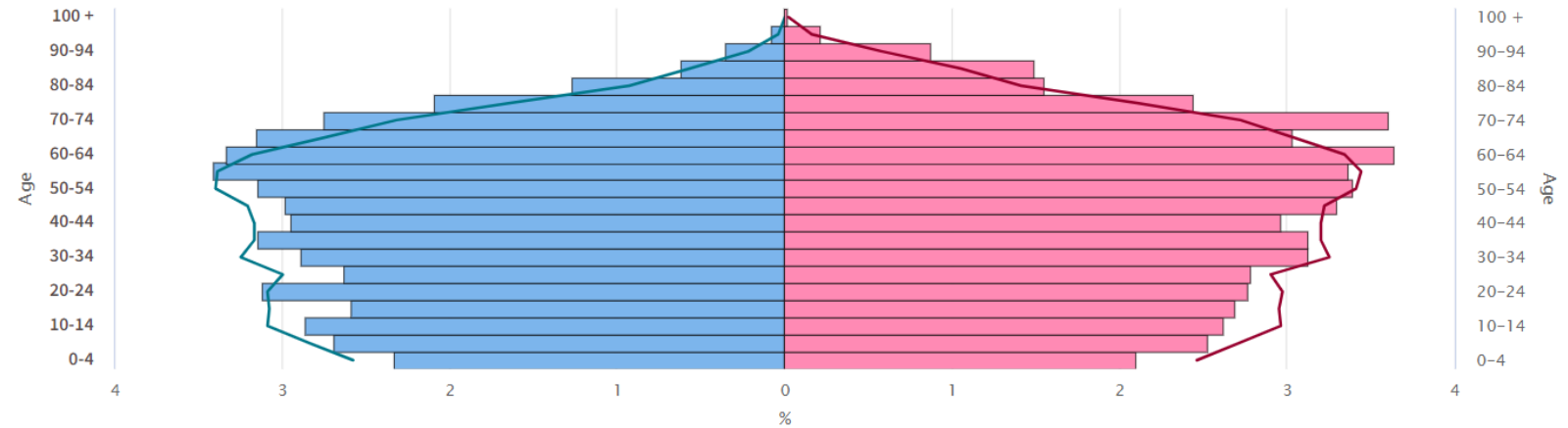

● Hommes — Wallonie hommes ● Femmes — Wallonie femmes

Sources : SPF économie – Statbel

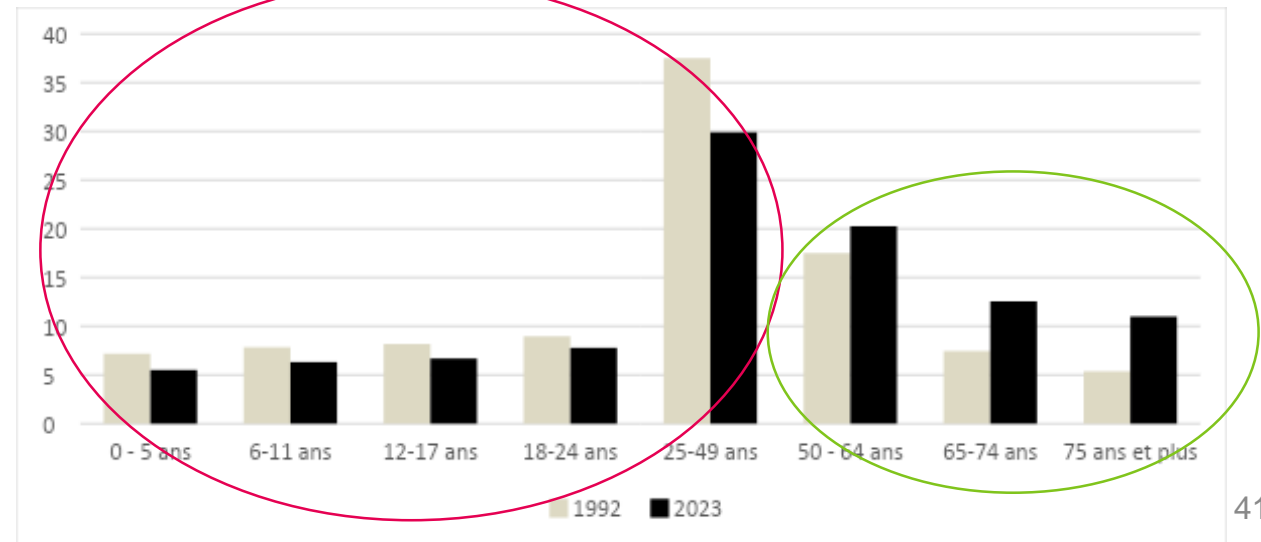

# Démographie



Diminution interpellante  
notamment vu les conditions  
économiques assez favorables  
du territoire et sa proximité de  
Liège et Bruxelles

Difficultés d'accès au logement,  
à l'emploi ?

Evolution des jeunes actifs de 1992 à 2023

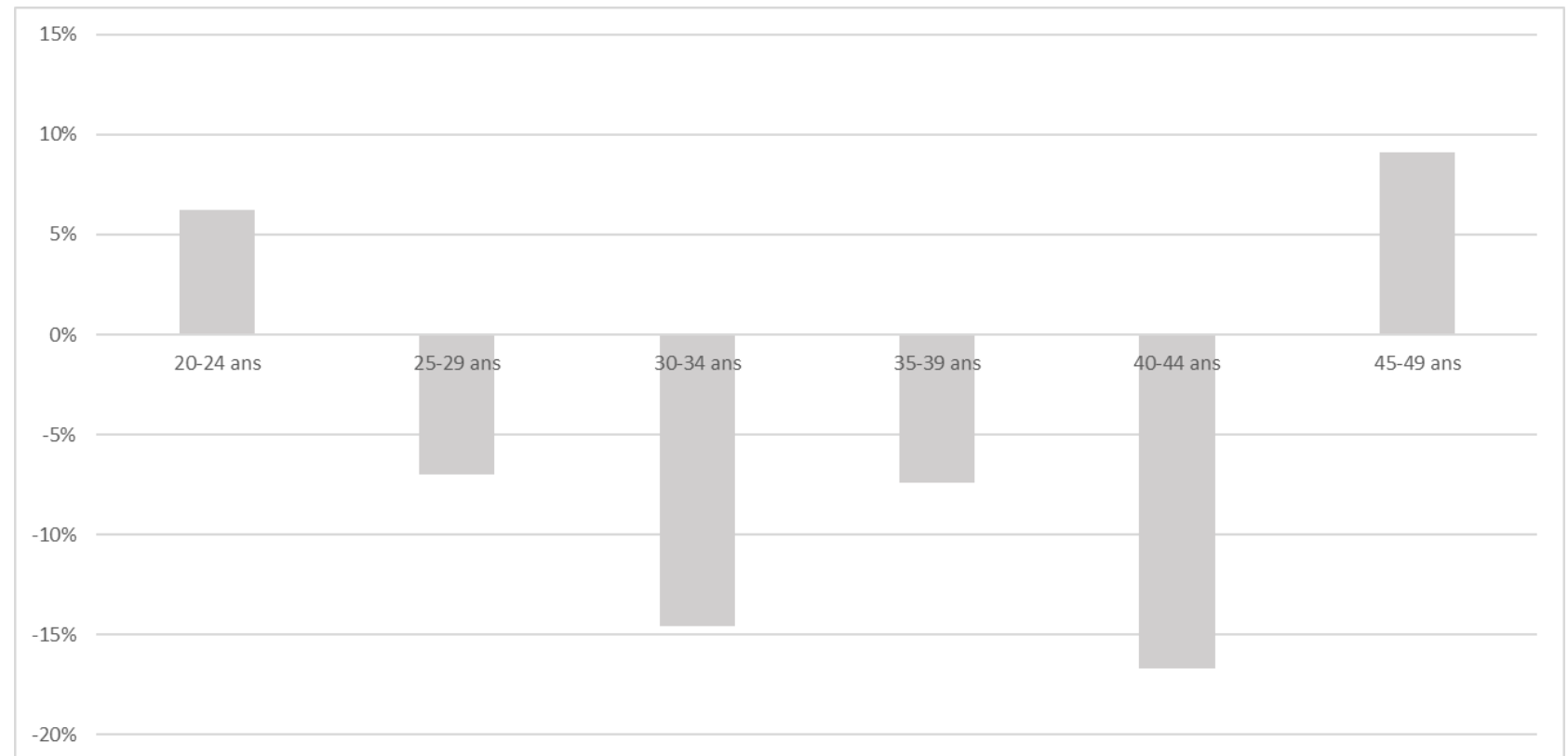

# Ménages



En 2023 : **3880 ménages**

Entre 1992 et 2023 : **+ 750 ménages** (1392 personnes)

## Types de ménages – évolution 1992 à 2023

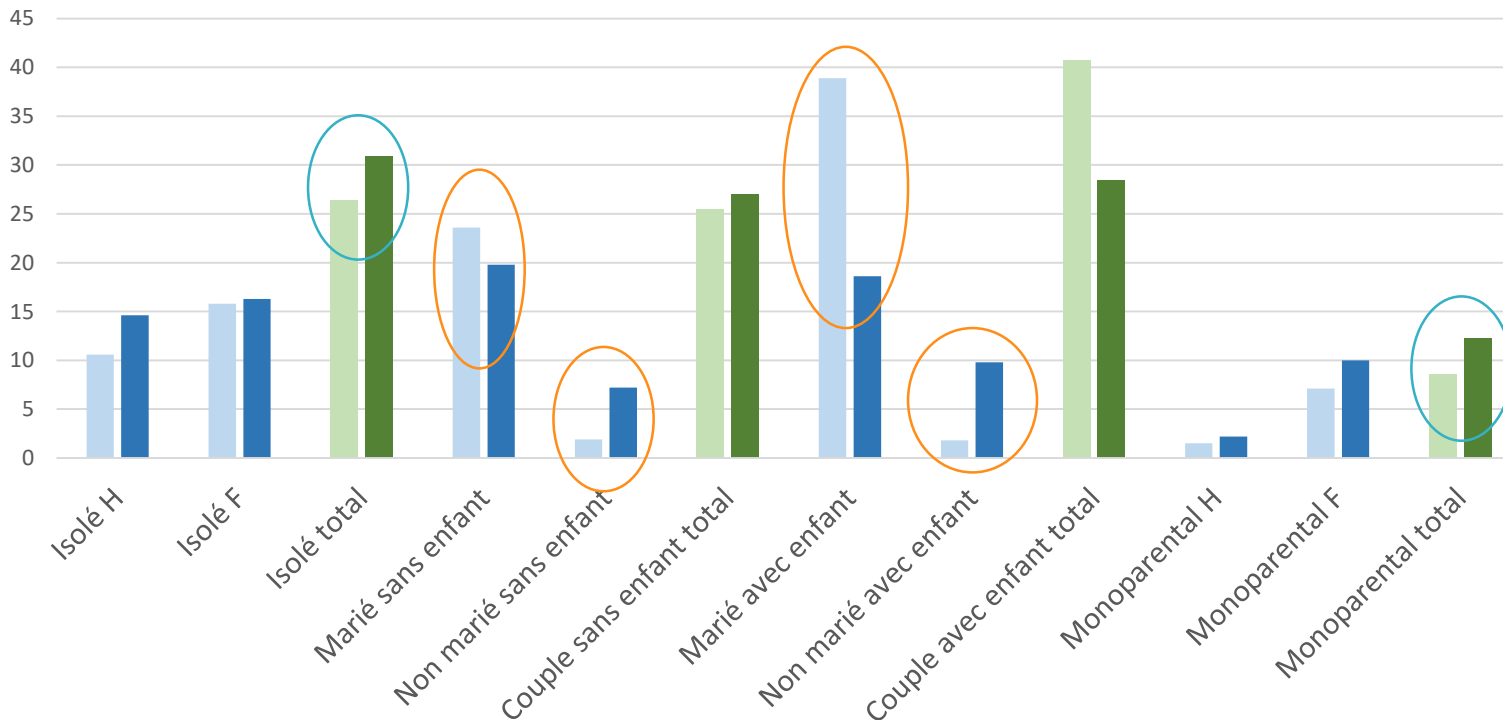

Taille des ménages : **2,31 personne(s)**  
(Wallonie : 2,24)

# Logement



Répartition des logements à Awans selon le type de bâtiment entre 1994 et 2023

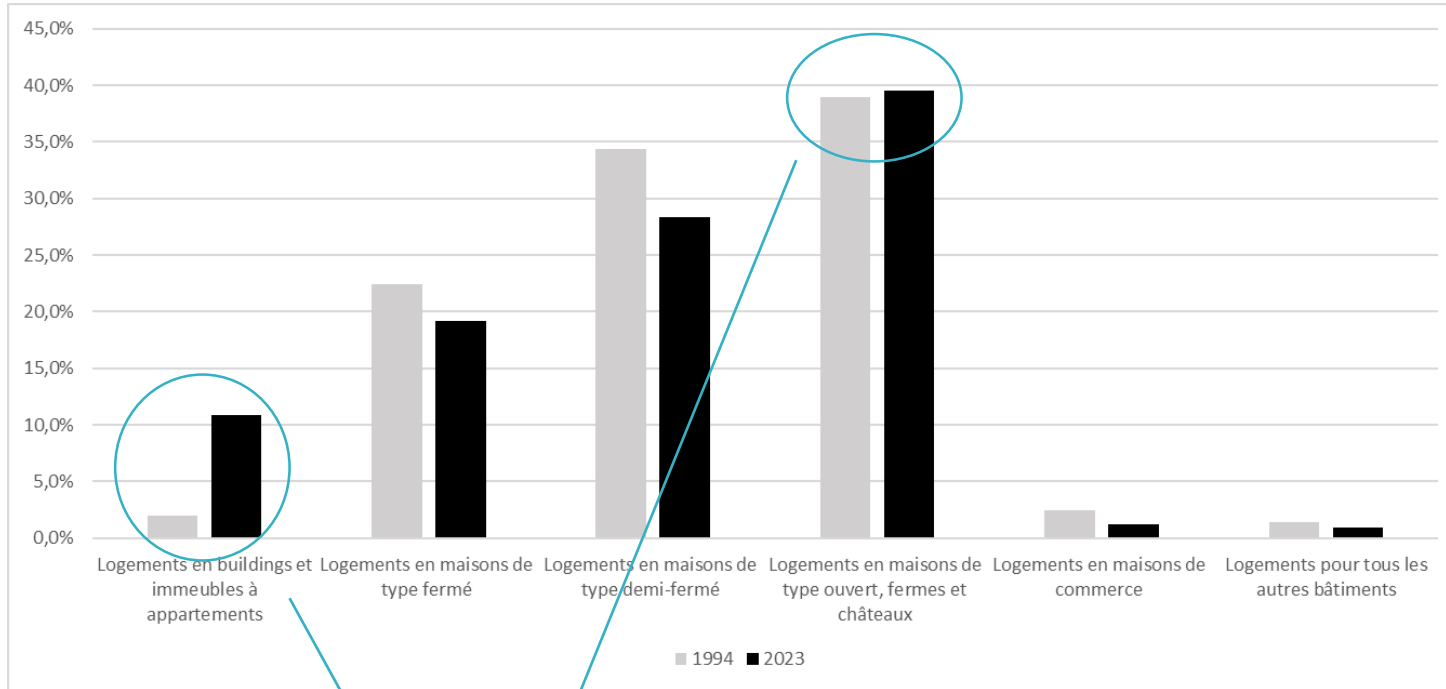

Depuis 1994 : peu d'étalement des villages

**4.129 logements**  
(soit 97% des bâtiments)

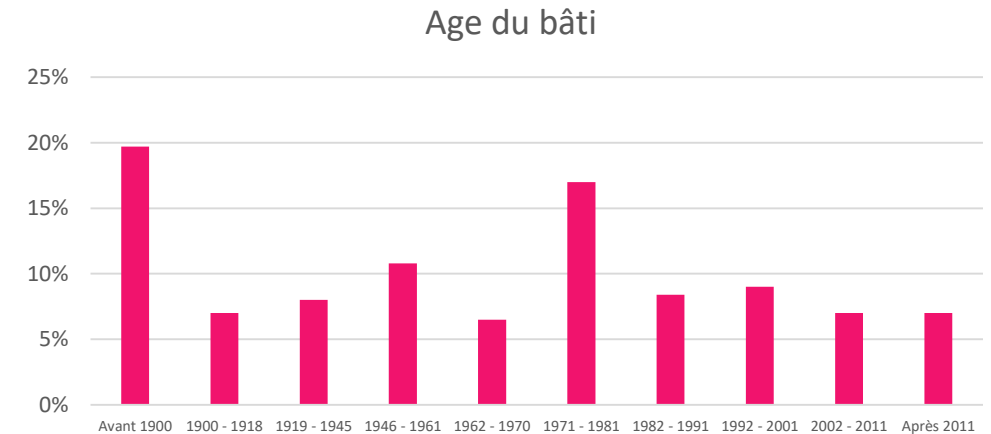

69% de l'offre date d'avant 1981

20% avant 1900

→ **Bâti âgé**

# Logement

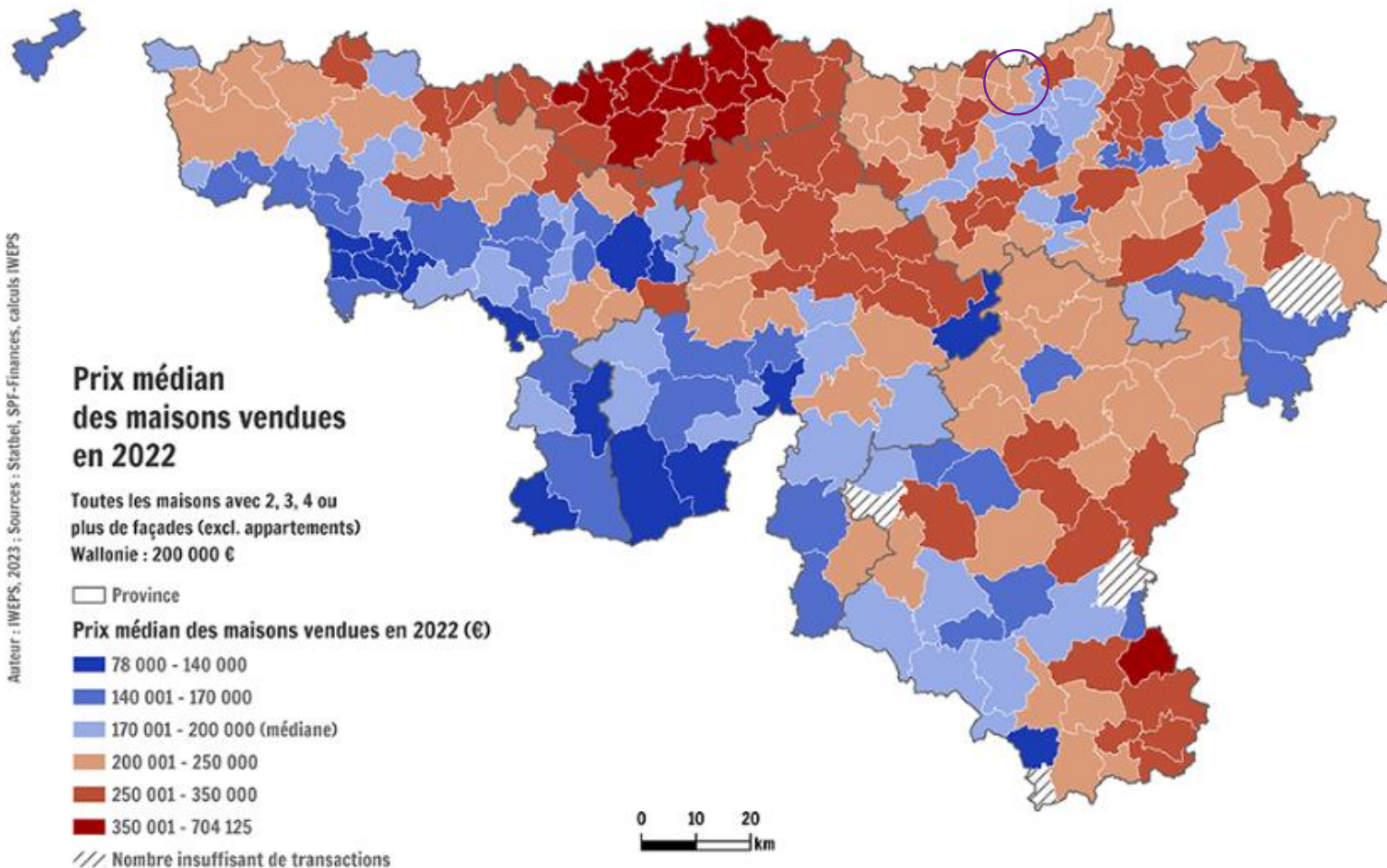

## Habitations

Prix : **+ 49%**

(tous logements confondus depuis 2013)

Prix médian : **210.000€** (tous logements confondus - 2020)

## Terrains

Peu de réserve foncière encore disponible

(reste 22,6% de terrains situés en zone d'habitat et non bâti pour l'instant)

# Enfance



Capacité d'accueil préscolaire : **48 places** (2020)

Taux de couverture : **25,4 places/100 enfants**

(RW : 38/100 – Province : 35/100)

Commune	Taux de couverture ( /100 enfants)
Grâce-Hollogne	18,2
<b>Awans</b>	<b>25,4</b>
Crisnée	30
Fexhe-le-Haut-Clocher	62

→ 75% des parents se tournent vers d'autres communes ou alternatives (famille).

# Enseignement



Ecole communale d'Awans : **4 implantations** (Awans, Fooz, Othée, Villers – maternelle et primaire)

Ecole libre d'Awans : **3 implantations** (Awans, Villers – maternelle et primaire) / (Hognoul – maternelle)

→ Accueil scolaire fondamental possible  
dans chaque village  
Pas d'école secondaire

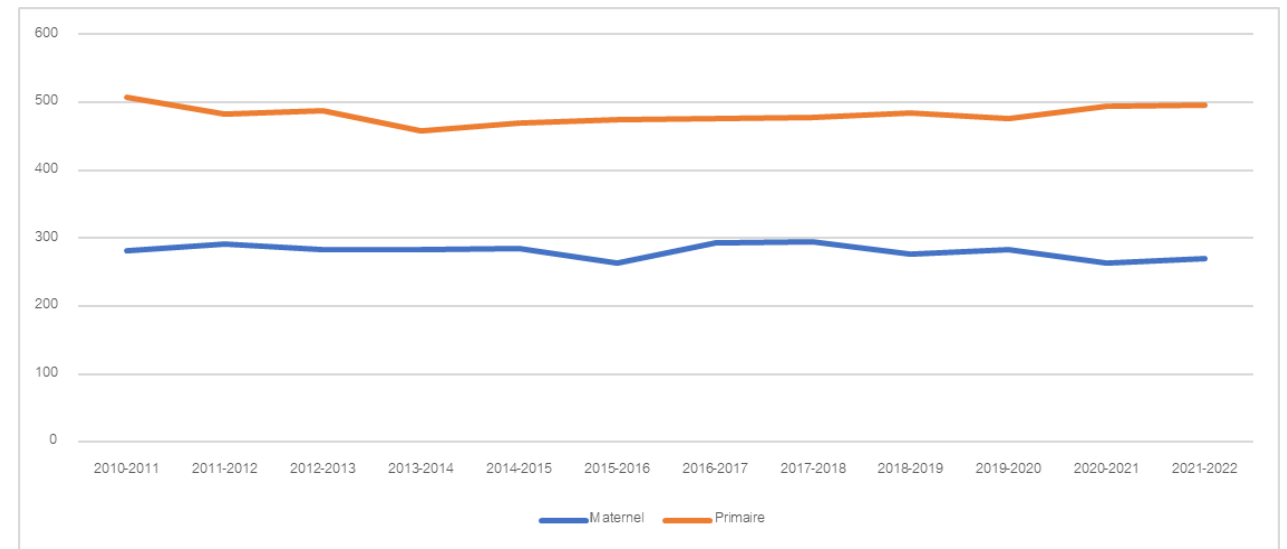

[2021-2022]

Maternelle : 270 inscrits

Primaire : 496 inscrits

→ Fréquentation stable depuis 2010

# Jeunesse



Le **CFS (Centre de Formation Sportive)** propose des stages sportifs pour les enfants et jeunes de 3 à 16 ans, au hall omnisports d'Awans.

Fun & Multisports (Découverte Sports Nouveaux) : 04/03/2024 - 08/03/2024

Futsal : 04/03/2024 - 08/03/2024

Psycho Découverte, Petits Artistes & Cuisstots : 04/03/2024 - 08/03/2024

Techniques Artistiques : 04/03/2024 - 08/03/2024

Comité des jeunes d'Othée  
Les D'jônes de Villers  
Patro Saint-Joseph  
Unité Scoute d'Awans

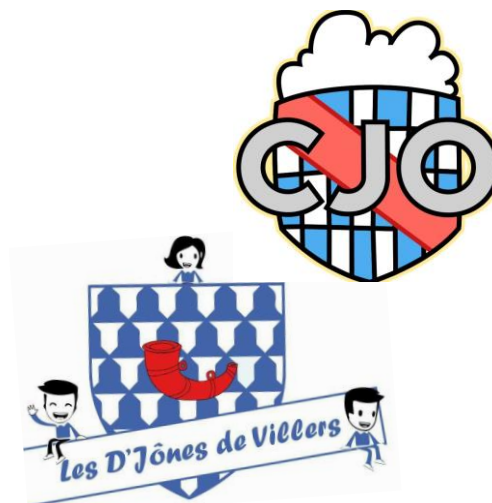



# Seniors



Capacité d'accueil : **123 lits/1000 personnes** + de 60 ans (2022)  
(RW : 52/1000 mais Awans: 161/1000 en 2009 !)

→ Taux d'accueil à maintenir  
vu le vieillissement de la population



Les Patios (Hognoul)



Les Prés Fleuris (Othée)



Château d'Awans



Domaine des Blés dorés (Villers-l'Évêque)

# Sport



## Hall omnisports

(basketball, volleyball, badminton, tennis, football, hockey sur gazon, musculation et cardio-training)

## Ecoles d'Othée et de Fooz

Nombreux **clubs sportifs indépendants**

**Pass-Sport** permet de réaliser jusqu'à 9 sports/semaine



**2 SPORTS SUPPLÉMENTAIRES:  
RENFORCEMENT MUSCULAIRE ET MAÎTRISE DU CORPS**

# PASS' SPORTS

LE PASS SPORT PERMET DE RÉALISER  
JUSQU'À **9 SPORTS/SEMAINE!**  
INFORMATIONS ET INSCRIPTION : 0476 04 97 58

**QUAND ?**  
À partir du 11/09/2023

**OÙ ?**

- Au hall omnisport d'Awans**  
Rue de l'église 21, 4340 Awans
- Foyer Culturel d'Awans**  
Rue Louis Germeaux 12, 4342 Awans
- L'aquagym à la piscine de Ans**  
Rue Edouard Colson 98, 4431 Ans

**PRIX/TRIMESTRE SANS AQUAGYM**  
1 sport - 85€ | 2 sports - 100€  
3 sports - 120€ | 4 sports - 130€

**PRIX/TRIMESTRE AVEC AQUAGYM**  
1 sport - 120€ | 2 sports - 150€  
3 sports - 160€ | 4 sports - 170€

Après 4 sports +10€ par sport supplémentaire  
Entrée libre pour la marche

**PROGRAMME**

- Lundi** > 19h15: Cours de renforcement musculaire au poids du corps
- Mardi** > 10h30: Swiss ball, 18h00: Yoga-relaxation (à l'école d'Othée)
- Mercredi** > 9h30: Gym-cardio training & stretching\*
- Judi** > 10h30: Yoga\*, 12h: Aquagym (à la piscine communale d'Ans), 19h15: Remise en forme
- Vendredi** > 10h: Maîtrise du corps (au foyer culturel à Hognoul), 10h30: Marche

\* Prévoir un tapis de sol.

Ne pas jeter sur la voie publique  
Graphisme : Blue Pixel

Une initiative de l'Échevinat des sports et du conseil d'administration de l'ASBL Noël Heine en collaboration avec l'Adeps

 50



# Culture et vie associative



## Foyer culturel d'Awans et le Conseil Culturel

## Salles communales

**Venez fabriquer votre nichoir !**  
Samedi 28 octobre 2023 entre 10h et 15h

**Atelier Dessin MANGA**  
Samedi 4 novembre 2023 de 10h à 12h30

Lucécia Nature a été créée en septembre 2015. Elle a comme principale mission la protection de la faune au sens large et la préservation des habitats et des espèces sauvages en particulier.

Grâce à nos actions concrètes sur le terrain, nos ateliers participatifs, elle sensibilise le grand public au respect et à la préservation de ce qui nous entoure à l'état sauvage.

Prenez le temps... BAR et PAINS SAUCISSES SUR PLACE

Accessible à tous!  
PRIX : 15 €

Inscrivez-vous et venez quand vous voulez entre 10h et 15h rencontrer les membres Lucécia Nature qui vous aideront à fabriquer votre propre nichoir!  
Inscriptions obligatoires au 0470-571632 (du lundi au mercredi entre 08 et 20h)

L'atelier vous apprendra grâce à une méthode très simple à dessiner un personnage manga en 20/30 seulement !  
À la fin de cet atelier, vous repartirez avec une œuvre de votre création et surtout avec une plus grande confiance en vous.

Atelier animé par **SC Leerd** (Association de Parents d'Enfants à l'École)



Maison des Villages

**Vendredi 13 octobre à 20h**  
**CONFÉRENCE**  
ouverte à tous  
**GRATUITE**  
think@pink

Une soirée sera disponible au profit de think@pink

Dr. Geoffrey Matus  
Médecin oncologue  
aux services Oncologie  
du sein et Hématologie  
oncologie dans les hôpitaux du  
groupe CHU

« Parlons-en !  
La prise en charge  
du cancer du sein  
de nos jours »

**WEEK-END  
DES 13-14-15 OCTOBRE**  
**AUTOUR  
DE LA FEMME**  
À la Maison des villages  
rue Noël Heine, 3 - 4340 Awans

**Samedi 14 octobre**  
**La « PARFAITE  
Journée de la Femme »**

Inscription **OBLIGATOIRE** via un  
formulaire à rendre à partir du **28  
septembre**  
(couleur des inscriptions le 6 octobre)  
Nombre de places limité !

Infos : 04257.46.03  
ou [soledad.deliemagne@awans.be](mailto:soledad.deliemagne@awans.be)

**Journée gratuite pour les femmes  
avancées (14 ans minimum)**  
Des bulles, des copines, des p'tits fours,  
du bon temps et du fun.

Chaque femme participera à **2 ateliers**  
(1 collectif et 1 individuel)

Les inscriptions seront traitées par  
**soledad.deliemagne**

Prise en  
charge  
Matière  
Méthode

Information  
sur les  
infirmières  
spécialisées

**Dimanche 15 octobre**  
**OUVERT À TOUS  
JOURNÉE AU PROFIT DE LA LUTTE  
CONTRE LE CANCER DU SEIN**

**Petit déjeuné**  
de 0h à 12h  
**adulte : 9€**  
(13 ans minimum) et 5€ pour  
un enfant

**Marché  
dans le village**  
d'Awans  
ouvert entre  
09h et 12h  
4€/adulte

**Atelier couture**  
de 10h à 15h  
Création de bonnets  
pour les femmes touchées  
par le cancer du sein.

**LES VILLAGES MANIÈRES**  
de bonne manière, c'est pour  
la bonne cause !  
- 100% recyclé et respect  
de l'environnement  
- 100% machine à coudre  
- 100% tissu  
- 100% tissu  
- 100% tissu  
- 100% tissu  
- 100% tissu

Infos : 04257.46.03  
ou [soledad.deliemagne@awans.be](mailto:soledad.deliemagne@awans.be)

Infos : 04257.46.03  
ou [soledad.deliemagne@awans.be](mailto:soledad.deliemagne@awans.be)

Infos : 04257.46.03  
ou [soledad.deliemagne@awans.be](mailto:soledad.deliemagne@awans.be)



Hall omnisports

## Nombreux comités et associations



Foyer culturel d'Awans

# Outils



## Communaux

- ✓ Communication : nouvelle image (Bulletin communal, site internet, page Facebook, toutes-boites)
- ✓ Commission consultative communale d'aménagement du territoire et de la mobilité (**CCATM**)
- ✓ Commission locale de Développement rural (**CLDR**)
- ✓ Agence de développement local (**ADL**)

## Supra-communaux

- ✓ Maison du Tourisme « Pays de Liège »
- ✓ Contrat de rivière Meuse Aval et affluents
- ✓ Intradel
- ✓ GAL Jesuishesbignon.be



# Avez-vous des questions?



# Consultation : La population



Ecrivez sur la feuille les **ATOUPS**, les **FAIBLESSES**, vos **PROPOSITIONS**

- ✓ Un post-it vert : L' ATOUT 
- ✓ Un post-it rose : LA FAIBLESSE 
- ✓ Un post-it jaune : LA PROPOSITION 





# L'ECONOMIE

# Emploi



**9.231** habitants (100%)

**5.863** habitants **en âge de travailler** (15 à 64 ans) : 61,3% de la population

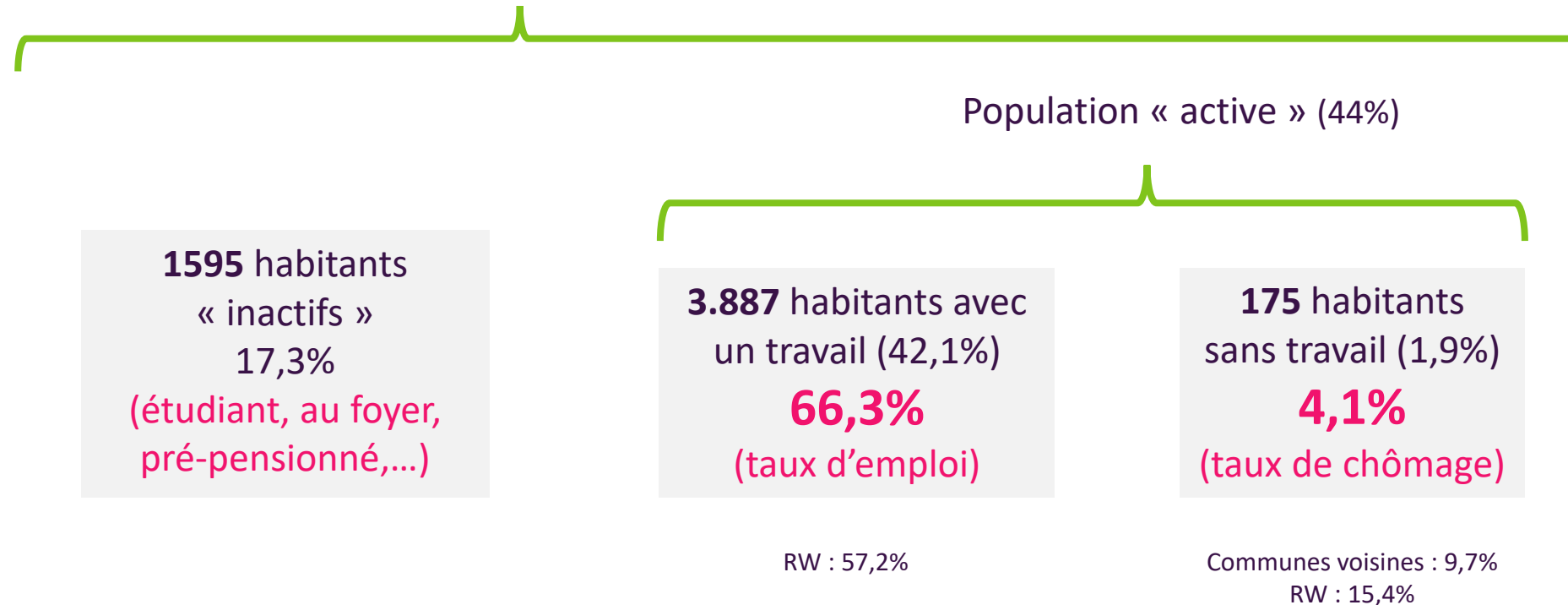



# Emploi salarié



**3.176** salariés (2020) – 76% de la population active d'Awans est salariée

**4.338** postes salariés (2022)

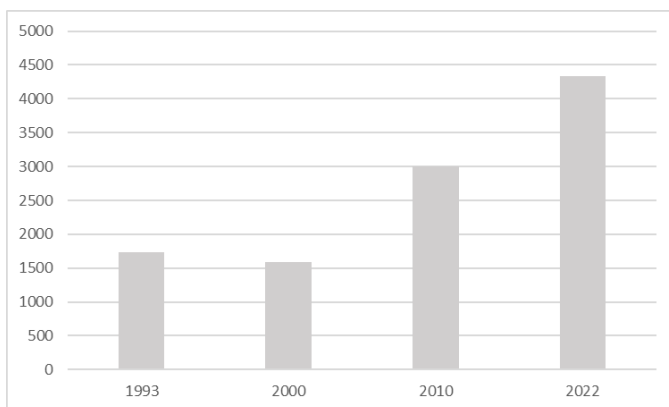

Evolution du nombre de postes salariés à Awans

92,1% de la population d'Awans en âge de travailler peut potentiellement trouver un emploi dans la commune

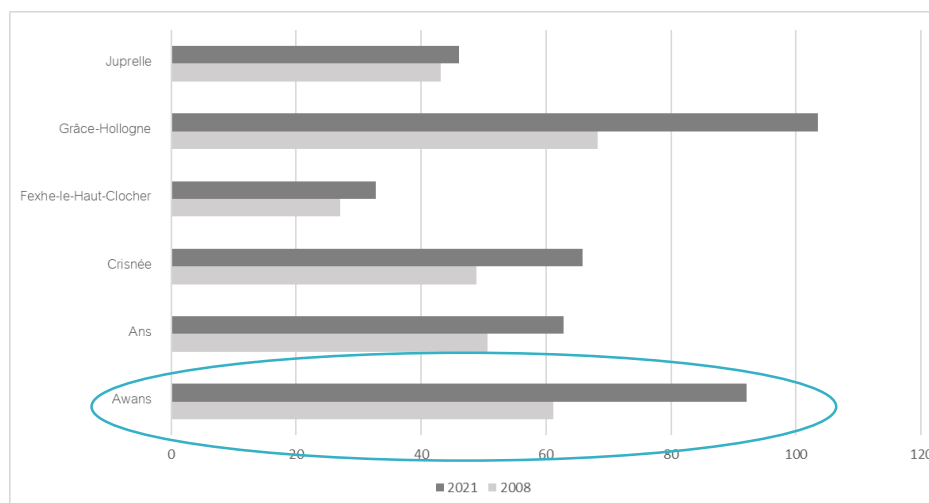

Ratio d'emploi intérieur à Awans et dans les communes voisines en 2008 et 2021

Secteur d'activité	Part des postes selon le type de secteur d'activités (en %)		
	Awans	Communes limitrophes	Région wallonne
Agriculture et pêche	0,7	1,1	0,5
Industrie	6,5	9,3	12,9
Construction	6,2	16,9	5,8
Commerces, transports et Horeca	52,7	22,3	20,1
Services	18,0	19,0	19,2
Administration, défense, enseignement, santé, social	15,9	31,4	41,5

# Emploi indépendant



**958** indépendants

522 à titre principal

298 à titre complémentaire

138 actifs après la pension

**+ 30%** depuis 25 ans

(principalement compl et après pension)

Evolution de la part des indépendants par secteur d'activités à Awans

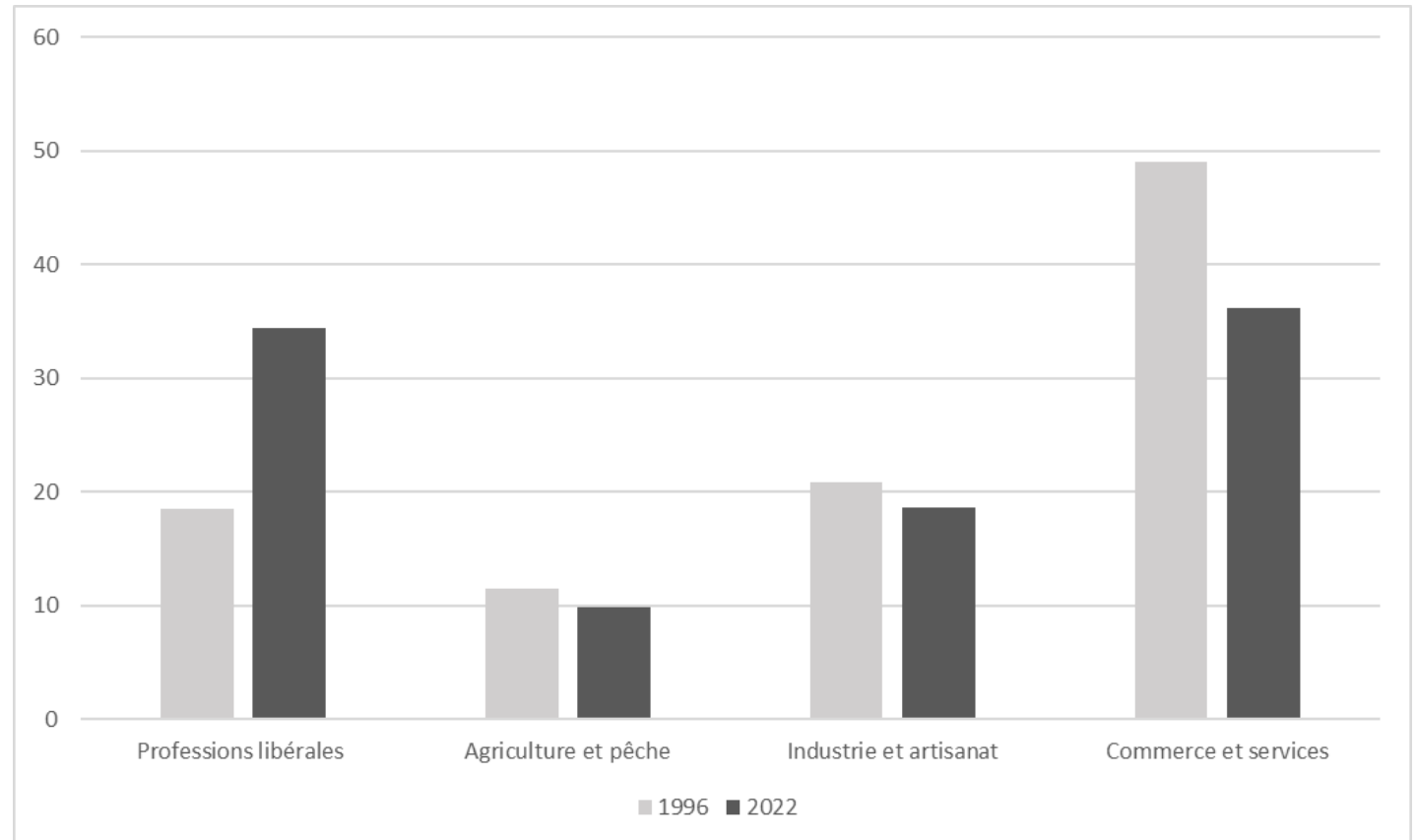

# Profils socio-économiques



Revenu médian : 27.669€ (2021)

RW : 25.193€

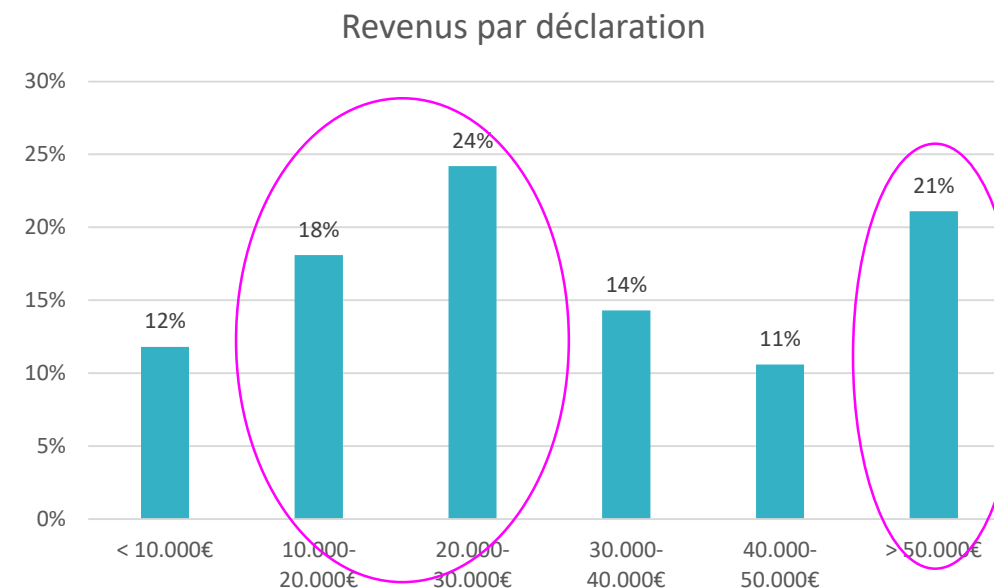
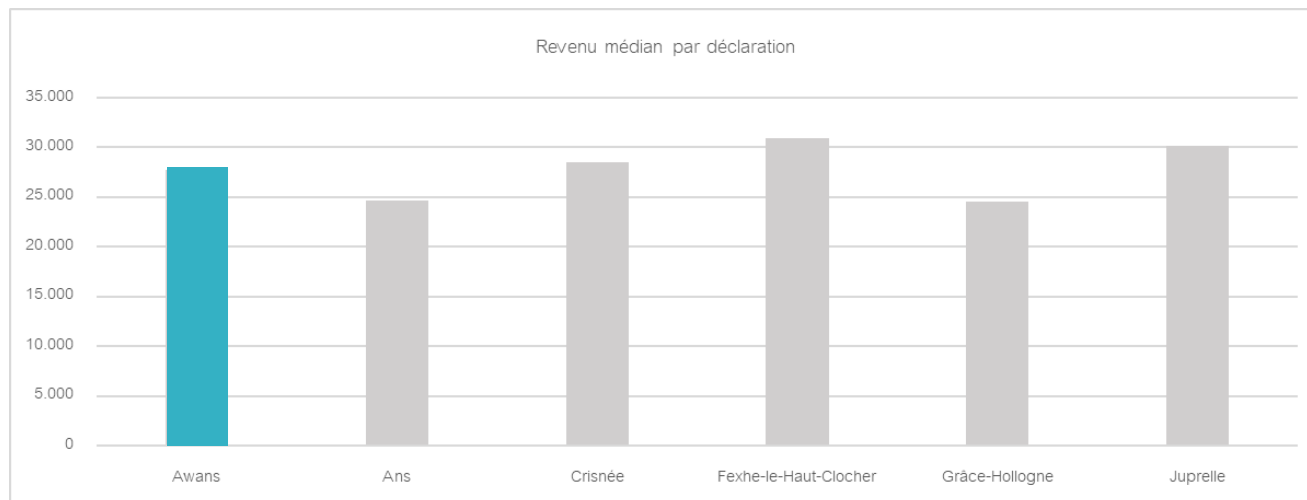

Des différences assez marquées

Bénéficiaires du RIS : 2,4% (des 18-64 ans), en légère augmentation depuis 2012.

# Entreprises



**898 entreprises**

640 entreprises occupent des salariés

5 entreprises comptent plus de 100 salariés

**Agence de développement local** depuis 2008



**Parc d'activité économique** créé en 2007 avec la SPI

**E40 Business Park**

**Roua Shopping Center**

**Shopping Hognoul**

**L'Habitat**

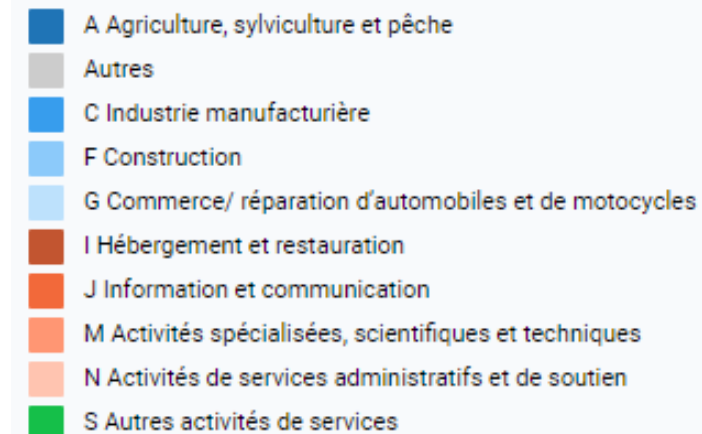
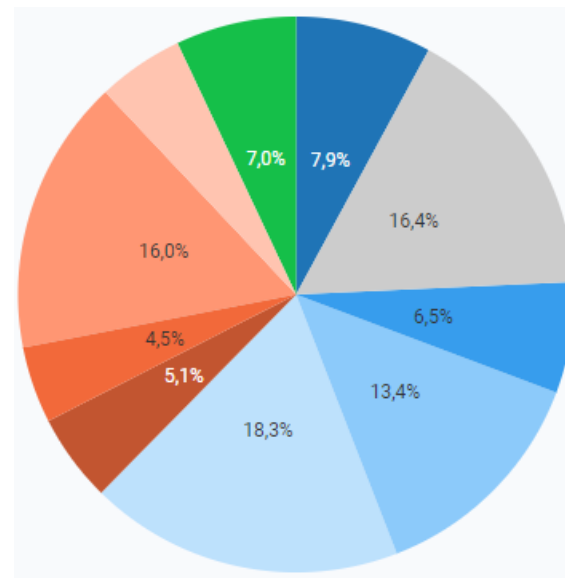

# Commerces



164 entreprises travaillent dans le secteur du commerce

Equipement de la maison fortement représenté

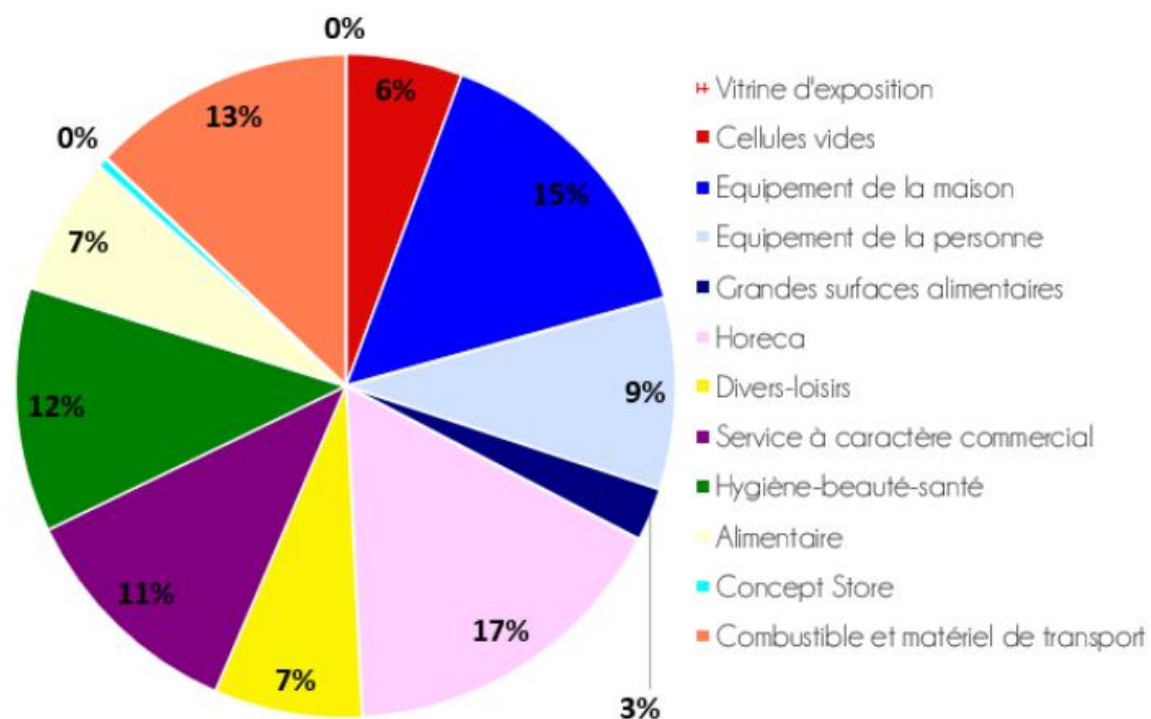

**ixina**



# Agriculture



Occupe **75%** du territoire communal – 2.027 ha

**60** exploitations agricoles (2022)

Taille moyenne des exploitations : **33,24 ha** (RW : 58,3 ha)

10 acteurs agricoles proposent des produits en **vente directe**

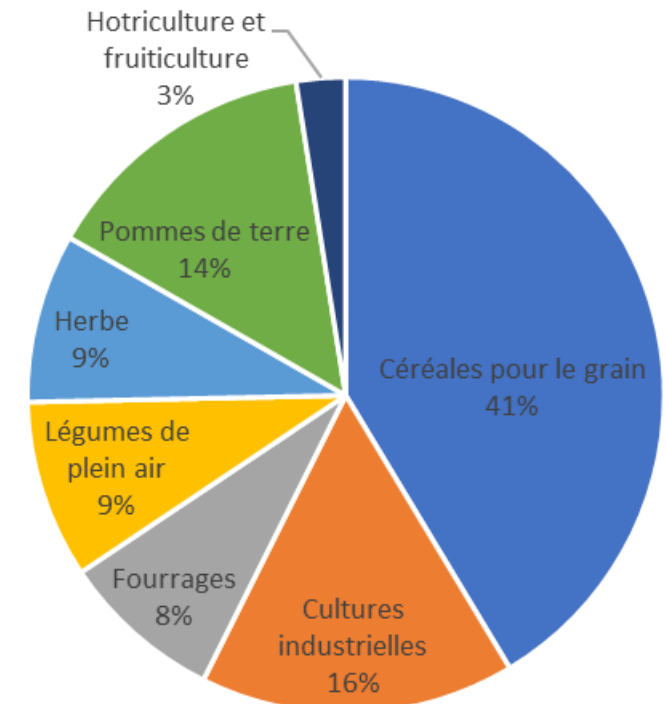

# Tourisme



## Maison du Tourisme du Pays de Liège

Quelques hébergements de **tourisme de terroir** (chambres d'hôtes, gîtes)

**Centre wellness** avec espace de type hôtelier – **Domaine des thermes**

Espace couvert de trampolines (Max Jump)

**Balades** : Marnières et QR Code



# Avez-vous des questions?





# Consultation : L'économie



Ecrivez sur la feuille les **ATOUPS**, les **FAIBLESSES**, vos **PROPOSITIONS**

- ✓ Un post-it vert : L' ATOUT 
- ✓ Un post-it rose : LA FAIBLESSE 
- ✓ Un post-it jaune : LA PROPOSITION 



# Continuez à donner votre avis



Pour construire l'avenir de votre Commune

## Consultations des citoyens AWANSOIS



**Vous avez encore des choses à partager?**  
Complétez le formulaire en ligne

*Jusqu'au 29 février 2024*

*c'est par ici!* → 

*Ou par là* →

<https://bit.ly/ODRAwans-Consultation2024>

**Awans**  
OPÉRATION DE DÉVELOPPEMENT RURAL

# La CLDR



Si vous voulez **vous investir à plus long terme** dans cette opération, soyez **candidat**...

- ✓ Entre 20 et 60 personnes
- ✓ ¼ maximum d'élus
- ✓ Réunions plénières :  
+/- 1 réunion/mois en moyenne  
durant 2 ans à 3 ans (élections 2024)
- ✓ 75% de présence obligatoire
- ✓ Relais des habitants
- ✓ Constructif
- ✓ Réflexions d'intérêt collectif

Postulez jusqu'au 29 février

Envie de participer au futur de votre commune ?

## REJOIGNEZ LA CLDR !

COMMISSION LOCALE DE DÉVELOPPEMENT RURAL

**Tout d'abord, qu'est-ce qu'une ODR ?**

L'Opération de Développement Rural sur l'ensemble des aspects qui forment celle-ci se construit au cœur de vous de tous.  
En savoir plus sur l'ODR en vidéo

**La CLDR c'est quoi ?**

La Commission Locale de Développement Rural compte entre 20 et 60 personnes et est composée majoritairement de citoyens auxquels s'ajoutent quelques élus communaux.

**Pourquoi rejoindre le groupe ?**

Pour partager votre expérience, votre motivation. Pour participer au débat, exprimer vos idées. Aucune compétence spécifique n'est requise.

**Qui est la FRW ?**

La FRW est un développement d'agents de développement rural, conseiller les projets locaux.

**Envie de participer au futur de votre commune ?**

## REJOIGNEZ LA CLDR !

COMMISSION LOCALE DE DÉVELOPPEMENT RURAL

La Commission Locale de Développement Rural compte entre 20 et 60 personnes et est composée majoritairement de citoyens auxquels s'ajoutent quelques élus communaux.

**Vous avez envie de faire bouger les choses, vous portez un regard nouveau sur la commune, l'intérêt collectif vous motive ? Alors, foncez, rejoignez la CLDR !**

Formulaire en ligne  
Formulaire papier

**INFORMATIONS PERSONNELLES**

Nom : \_\_\_\_\_  
Prénom : \_\_\_\_\_  
Adresse : \_\_\_\_\_  
Village : Awans Fozz Hognoul Othée Villers-Evêque  
Téléphone : \_\_\_\_\_  
E-mail : \_\_\_\_\_  
Profession : \_\_\_\_\_  
Date de naissance : J J M M A A  
Êtes-vous membre d'association(s)/commission(s) locales : Oui Non  
Si oui, laquelle (lesquelles) et éventuellement à quel titre ? \_\_\_\_\_

Formulaire complété à renvoyer/déposer à l'Administration communale d'Awans, à l'attention de Christophe BALDEWYN, rue des écoles 4 - AWANS, ou par mail à p.urbain@frw.be pour le 29/02/2024.

Merci beaucoup et à bientôt !

# Info-consultation villageoises



Parlez-en  
autour de vous!

Pour suivre l'Opération:

[www.awans-odr.info](http://www.awans-odr.info)

-  **HOGNOUL** • Mercredi **10 janvier** à 19h30  
Foyer Culturel d'Awans - Rue Louis Germeaux, 10
-  **FOOZ** • Lundi **15 janvier** à 19h30  
Ecole communale de Fooz - Rue François Hanon, 37
-  **AWANS** • Mardi **23 janvier** à 19h30  
Maison des Villages - Rue Noël Heine, 3
-  **OTHÉE** • Mercredi **31 janvier** à 19h30  
Salle Nicolas Cloes - Rue Henri Crahay, 2B
-  **VILLERS L'ÉVÊQUE** • Jeudi **8 février** à 19h30  
Cour Henri Dumont - Rue Rond du Roi Albert, 2  
(à gauche de l'église)

Compte-rendu

